ព្រះរាជាណាចក្រកម្ពុជា
ជាតិ សាសនា ព្រះមហាក្សត្រ

ឆ្នាំទី ១០ លេខ ៧៤ សប្តាហ៍ទី ១ ថ្ងៃទី ០៨ ខែតុលា ឆ្នាំ ២០១០

រាជកិច្ច

ផ្សាយចេញពី

ទីស្តីការគណៈរដ្ឋមន្ត្រី

តម្លៃជាវ

១ ច្បាប់	៥.០០០ រៀល
១ ខែ	៤០.០០០ រៀល
៣ ខែ	១២០.០០០ រៀល
៦ ខែ	២៤០.០០០ រៀល
១២ ខែ	៤៨០.០០០ រៀល

(ត្រូវបង់តម្លៃជាវជាមុន)

សារបាន

ព្រះរាជក្រម ព្រះរាជក្រឹត្យ អនុក្រឹត្យ សេចក្តីសម្រេច សារាចរ ប្រកាស

ក

មាតិកា

I-ព្រះរាជខុទ្ទកាល័យព្រះមហាក្សត្រ

ព្រះរាជក្រឹត្យ

២២-៩-២០១០ -ព្រះរាជក្រឹត្យ នស/រកត/០៩១០/៧៧៤ ស្តីពី ការតែងតាំង ឯកឧត្តម និង លោកជំទាវ ចំនួន ០៣ រូប ជាទីប្រឹក្សា និង ជាជំនួយការសម្តេចអគ្គមហាធម្មពោធិសាល ជា ស៊ីម ប្រធានព្រឹទ្ធសភា ៧៩៤៦

០៤-១០-២០១០ -ព្រះរាជក្រឹត្យ នស/រកត/១០១០/៧៩០ ស្តីពី ការបញ្ឈប់មុខងារលោកជំទាវ យឹម ឆៃលីន ពីជំនួយការសម្តេចអគ្គមហាធម្មពោធិសាល ជា ស៊ីម ប្រធានព្រឹទ្ធសភា ៧៩៤៧

II-រាជរដ្ឋាភិបាល

សេចក្តីសម្រេច

៣០-៩-២០១០ -សេចក្តីសម្រេចលេខ ៥០ សសរ ស្តីពី ការបង្កើតគណៈកម្មការរៀបចំបុណ្យចំរើនព្រះជន្មវស្សាប្រគេនសម្តេចព្រះវន្ន័រត ណយ ច្រឹក ព្រះសង្ឃនាយករង ទី ៣ នៃព្រះរាជាណាចក្រកម្ពុជា ក្នុងគម្រប់ ៥៩ យាងចូល ៦០ ព្រះវស្សា និង សម្ពោធហោត្រៃព្រមទាំងសមិទ្ធិផលនានាក្នុងវត្តច័ន្ទបូរីវង្ស នៅថ្ងៃទី ១១-១២ ខែធ្នូ ឆ្នាំ ២០១០ ៧៩៤៨

០១-១០-២០១០ -សេចក្តីសម្រេចលេខ ៥១ សសរ ស្តីពី ការផ្ទេរសិទ្ធិការងាររបស់រាជរដ្ឋាភិបាល ៧៩៥០

III-ការងារបណ្តាក្រសួង

១-ទីស្តីការរដ្ឋមន្ត្រីក្រសួងសេដ្ឋកិច្ច និង ហិរញ្ញវត្ថុ

២៩-៩-២០១០ -ប្រកាសលេខ ៧២៤ សហវ.ប្រក ស្តីពីការបង្កើតក្រុមការងារជំរុញគៀរគរចំណូលពីការជួសជុលទ្រព្យសម្បត្តិរដ្ឋ និង ឯកជនភាវូបនីយកម្ម ៧៩៥១

២៩-៩-២០១០ -ប្រកាសលេខ ៧២៥ សហវ.ប្រក ស្តីពីការបង្កើតក្រុមការងារជំរុញគៀរគរចំណូលពីដីសម្បទានសេដ្ឋកិច្ច ការជួលវិនិយោគកោះសម្បទានលើហេដ្ឋារចនាសម្ព័ន្ធនានា និង ទីតាំងផ្សេងទៀត ៧៩៥៤

២៩-៩-២០១០ -ប្រកាសលេខ ៧២៦ សហវ.ប្រក ស្តីពីការបង្កើតក្រុមការងារជំរុញគៀរគរចំណូលពីវិស័យប្រៃសណីយ៍ ទូរគមនាគមន៍ លិខិតឆ្លងដែន ទិដ្ឋាការ និង វិស័យអាកាសចរស៊ីវិល ៧៩៥៧

២២-៩-២០១០ -សេចក្តីសម្រេចលេខ ០៣៤ សហវ ស្តីពី ការបង្កើតក្រុមសម្របសម្រួល នៃក្រសួងសេដ្ឋកិច្ច និង ហិរញ្ញវត្ថុ ៧៩៦០

២. ទីស្តីការរដ្ឋមន្ត្រីក្រសួងកសិកម្ម រុក្ខាប្រមាញ់ និង នេសាទ

២០-៨-២០១០ -ប្រកាសលេខ ៥៤៩ ប្រក.កសក ស្តីពី ការបង្កើត និង ការគ្រប់គ្រងតំបន់ព្រៃសហគមន៍ ក្នុងខេត្តកំពត ៧៥៦៣

២០-៨-២០១០ -ប្រកាសលេខ ៥៥០ ប្រក.កសក ស្តីពី ការបង្កើត និង ការគ្រប់គ្រងតំបន់ព្រៃសហគមន៍ ក្នុងខេត្តតាកែវ ៧៥៧០

២០-៨-២០១០ -ប្រកាសលេខ ៥៥១ ប្រក.កសក ស្តីពី ការបង្កើត និង ការគ្រប់គ្រងតំបន់ព្រៃសហគមន៍ ក្នុងខេត្តកំពង់ស្ពឺ ៧៥៧៥

៣. ទីស្តីការរដ្ឋមន្ត្រីក្រសួងពាណិជ្ជកម្ម

១២-០១-២០១០ -លិខិតបញ្ជាក់លេខ ០១៧៩ ពណ.ចបព ស្តីពី ការចុះឈ្មោះក្នុងបញ្ជីពាណិជ្ជកម្ម និងទទួលស្គាល់ជានីតិបុគ្គលពេញលក្ខណៈច្បាប់របស់ក្រុមហ៊ុន ភី អិម យូ ស៊ី អ៊ិនវេស មេន គ្រុប ៧៥៨៦

១២-០១-២០១០ -លិខិតបញ្ជាក់លេខ ០១៨០ ពណ.ចបព ស្តីពី ការចុះឈ្មោះក្នុងបញ្ជីពាណិជ្ជកម្ម និងទទួលស្គាល់ជានីតិបុគ្គលពេញលក្ខណៈច្បាប់របស់ក្រុមហ៊ុន ហ្សិន ៣៨ ៧៥៨៨

១២-០១-២០១០ -លិខិតបញ្ជាក់លេខ ០២០០ ពណ.ចបព ស្តីពី ការចុះឈ្មោះក្នុងបញ្ជីពាណិជ្ជកម្ម និងទទួលស្គាល់ជានីតិបុគ្គលពេញលក្ខណៈច្បាប់របស់សាខាក្រុមហ៊ុន ឆៅង៉ៃ ម៉ាញូនិច ភីធីអ៊ី.លីមីធីត ៧៥៩០

១២-០១-២០១០ -លិខិតបញ្ជាក់លេខ ០២០១ ពណ.ចបព ស្តីពី ការទទួលចុះបញ្ជីនូវការបង្កើត ការិយាល័យតំណាងពាណិជ្ជកម្ម នៃក្រុមហ៊ុន ផូមីណា ស្មៀល ខបភើរេសិន (ចុះបញ្ជីនៅប្រទេសវៀតណាម) ប្រចាំព្រះរាជាណាចក្រកម្ពុជា ៧៥៩១

១២-០១-២០១០ -លិខិតបញ្ជាក់លេខ ០២០៥ ពណ.ចបព ស្តីពី ការចុះឈ្មោះក្នុងបញ្ជីពាណិជ្ជកម្ម និងទទួលស្គាល់ជានីតិបុគ្គលពេញលក្ខណៈច្បាប់របស់ក្រុមហ៊ុន អេឡិចត្រិស៊ីធី ប្រ៊ីហ្វេសិនណល សឺវីស ៧៥៩២

១២-០១-២០១០ -លិខិតបញ្ជាក់លេខ ០២១០ ពណ.ចបព ស្តីពី ការចុះឈ្មោះក្នុងបញ្ជីពាណិជ្ជកម្ម និងទទួលស្គាល់ជានីតិបុគ្គលពេញលក្ខណៈច្បាប់របស់ក្រុមហ៊ុន ស្វរខេលឌី. ខេ អេច ៧៥៩៤

១២-០១-២០១០ -លិខិតបញ្ជាក់លេខ ០២១១ ពណ.ចបព ស្តីពី ការចុះឈ្មោះក្នុងបញ្ជីពាណិជ្ជកម្ម និងទទួលស្គាល់ជានីតិបុគ្គលពេញលក្ខណៈច្បាប់របស់ក្រុមហ៊ុន ខ៊ូច ចាន់ណា ខនស្រ្តាក់សិន ៧៥៩៦

១២-០១-២០១០ -លិខិតបញ្ជាក់លេខ ០២១២ ពណ.ចបព ស្តីពី ការចុះឈ្មោះក្នុងបញ្ជីពាណិជ្ជកម្ម និងទទួលស្គាល់ជានីតិបុគ្គលពេញលក្ខណៈច្បាប់របស់ក្រុមហ៊ុន សាន់-ហ៊្វូលខនសាល់ធេន (គ្រុប) ៧៥៩៨

ព្រះរាជក្រឹត្យ

នស/រកត/០៩១០/៧៧៤

យើង

ព្រះករុណាព្រះបាទសម្តេចព្រះបរមនាថ នរោត្តម សីហមុនី
សមានភូមិជាតិសាសនា រត្តតខត្តិយា ខេមរារដ្ឋរាស្ត្រ ពុទ្ធិន្ទ្រាធរាមហាក្សត្រ
ខេមរាជនា សមូហោភាស កម្ពុជឯករាជរដ្ឋបូរណសន្តិ សុភមង្គលា សិរីវិបុលា
ខេមរាស្រីពិរាស្ត្រ ព្រះចៅក្រុងកម្ពុជាធិបតី

- បានទ្រង់យល់រដ្ឋធម្មនុញ្ញនៃព្រះរាជាណាចក្រកម្ពុជា
- បានទ្រង់យល់បទបញ្ជាផ្ទៃក្នុងព្រឹទ្ធសភា នៃព្រះរាជាណាចក្រកម្ពុជា
- បានទ្រង់យល់លទ្ធផលនៃសម័យប្រជុំលើកទី១ នីតិកាលទី២ នៃព្រឹទ្ធសភា នាថ្ងៃទី ២០ ខែ មិនា ឆ្នាំ ២០០៦ ស្តីពីការជ្រើសតាំងប្រធាន អនុប្រធានទី១ អនុប្រធានទី២ នៃព្រឹទ្ធសភា
- បានទ្រង់យល់សេចក្តីក្រាបបង្គំទូលថ្វាយរបស់សម្តេចអគ្គមហាធម្មពោធិសាល ជា ស៊ីម ប្រធានព្រឹទ្ធសភា នៃព្រះរាជាណាចក្រកម្ពុជា

ត្រាស់បង្គាប់

មាត្រា១ : តែងតាំង :

១- ឯកឧត្តម ស្រី សុខុន ជាទីប្រឹក្សាសម្តេចអគ្គមហាធម្មពោធិសាល ជា ស៊ីម ប្រធានព្រឹទ្ធសភា មានឋានៈស្មើ រដ្ឋលេខាធិការ ។

២- ឯកឧត្តម ឆា គឹមសុទ្ធ ជាជំនួយការសម្តេចអគ្គមហាធម្មពោធិសាល ជា ស៊ីម ប្រធានព្រឹទ្ធសភា មានឋានៈស្មើ អគ្គនាយក បន្ថែមលើមុខងារបច្ចុប្បន្ន ។

៣- លោកជំទាវ ទៅ្រជ ពុទ្ធិសោភបូពើនារី ជាជំនួយការសម្តេចអគ្គមហាធម្មពោធិសាល ជា ស៊ីម ប្រធានព្រឹទ្ធសភា មានឋានៈស្មើ អគ្គនាយក បន្ថែមលើមុខងារបច្ចុប្បន្ន ។

មាត្រា២ : សម្តេចអគ្គមហាធម្មពោធិសាល ប្រធានព្រឹទ្ធសភា និងសម្តេចអគ្គមហាសេនាបតីតេជោ នាយករដ្ឋមន្ត្រី នៃព្រះរាជាណាចក្រកម្ពុជា ត្រូវទទួលបន្ទុកអនុវត្តឱ្យបានសំរេចនូវព្រះរាជក្រឹត្យនេះ ។

មាត្រា៣ : ព្រះរាជក្រឹត្យនេះចូលជាធរមាន ចាប់ពីថ្ងៃឡាយព្រះហស្តលេខាតទៅ ។

ព្រះហស្តលេខា និងព្រះរាជលញ្ឆករ

នរោត្តម សីហមុនី

៣រ៧.២០០៩.៧៤៩

ធ្វើនៅព្រះបរមរាជវាំង រាជធានីភ្នំពេញ, ថ្ងៃទី ២៦ ខែ កញ្ញា ឆ្នាំ ២០១០

លេខ ៩៧០ ច.ល
ដើម្បីចម្លងចែក
រាជធានីភ្នំពេញ ថ្ងៃទី ០៥ ខែ ១០ ឆ្នាំ២០១០
អគ្គលេខាធិការរងរាជរដ្ឋាភិបាល

ឃុន ជិនកេន

ព្រះរាជក្រឹត្យ

នស/រកត/១០១០/៧៩០

យើង

ព្រះករុណាព្រះបាទសម្តេចព្រះបរមនាថ នរោត្តម សីហមុនី
សមានភូមិជាតិសាសនា រក្ខតខត្តិយា ខេមរារដ្ឋរាស្ត្រ ពុទ្ធិន្ទ្រាធរាមហាក្សត្រ
ខេមរាជនា សមូហោភាស កម្ពុជឯករាជរដ្ឋបូរណសន្តិ សុភមង្គលា សិរីវិបុលា
ខេមរាស្រីពិរាស្ត្រ ព្រះចៅក្រុងកម្ពុជាធិបតី

- បានទ្រង់យល់រដ្ឋធម្មនុញ្ញនៃព្រះរាជាណាចក្រកម្ពុជា
- បានទ្រង់យល់បទបញ្ជាផ្ទៃក្នុងព្រឹទ្ធសភា នៃព្រះរាជាណាចក្រកម្ពុជា
- បានទ្រង់យល់លទ្ធផលនៃសម័យប្រជុំលើកទី១ នីតិកាលទី២ នៃព្រឹទ្ធសភា នាថ្ងៃទី ២០ ខែ មីនា ឆ្នាំ ២០០៦ ស្តីពីការជ្រើសតាំងប្រធាន អនុប្រធានទី១ អនុប្រធានទី២ នៃព្រឹទ្ធសភា
- បានទ្រង់យល់សេចក្តីក្រាបបង្គំទូលថ្វាយរបស់សម្តេចអគ្គមហាធម្មពោធិសាល ជា ស៊ីម ប្រមុខរដ្ឋស្តីទី នៃព្រះរាជាណាចក្រកម្ពុជា

ត្រាស់បង្គាប់

មាត្រា១ : ត្រូវបានបញ្ឈប់មុខងារលោកជំទាវ **យឹម ឆៃលីន** ពីជំនួយការសម្តេចអគ្គមហាធម្មពោធិសាល **ជា ស៊ីម** ប្រធានព្រឹទ្ធសភា ។

មាត្រា២ : សម្តេចអគ្គមហាធម្មពោធិសាល ប្រធានព្រឹទ្ធសភា និងសម្តេចអគ្គមហាសេនាបតីតេជោ នាយករដ្ឋមន្ត្រី នៃព្រះរាជាណាចក្រកម្ពុជា ត្រូវទទួលបន្ទុកអនុវត្តឱ្យបានសំរេចនូវព្រះរាជក្រឹត្យនេះ ។

មាត្រា៣ : ព្រះរាជក្រឹត្យនេះចូលជាធរមាន ចាប់ពីថ្ងៃឡាយព្រះហស្តលេខាតទៅ ។

ធ្វើនៅរាជធានីភ្នំពេញ, ថ្ងៃទី ០៤ ខែ តុលា ឆ្នាំ ២០១០

ក្នុងព្រះបរមនាម និងតាមព្រះរាជត្រាស់បង្គាប់

ប្រមុខរដ្ឋស្តីទី
ហត្ថលេខា និងព្រះរាជលញ្ឆករ
សម្តេចអគ្គមហាធម្មពោធិសាល ជា ស៊ីម

៣.ល. ១០១០.៩០៥

លេខ: ៧១៦ ច.ល
ដើម្បីចម្លងចែក
រាជធានីភ្នំពេញ ថ្ងៃទី ... ខែ តុលា ឆ្នាំ២០១០
អគ្គលេខាធិការរាជរដ្ឋាភិបាល

ស៊ុន ជិនភេន

ព្រះរាជាណាចក្រកម្ពុជា
ជាតិ សាសនា ព្រះមហាក្សត្រ

រាជរដ្ឋាភិបាលកម្ពុជា
លេខ: ៥០ .សសរ

សេចក្ដីសម្រេច

ស្ដីពី ការបង្កើតគណៈកម្មការរៀបចំបុណ្យចម្រើនព្រះជន្មវស្សា ប្រគេនសម្ដេចព្រះវន្ន័ត ណាយ ច្រឹក ព្រះសង្ឃនាយករង ទី៣ នៃព្រះរាជាណាចក្រកម្ពុជា ក្នុងគម្រប់ ៥៩ យាងចូល ៦០ ព្រះវស្សា និង សម្ពោធហោត្រៃ ព្រមទាំងសមិទ្ធផលនានា ក្នុងវត្តចំន្នបូរីវង្ស នៅថ្ងៃទី ១១-១២ ខែធ្នូ ឆ្នាំ ២០១០

រាជរដ្ឋាភិបាល

- បានឃើញរដ្ឋធម្មនុញ្ញ នៃព្រះរាជាណាចក្រកម្ពុជា
- បានឃើញព្រះរាជក្រឹត្យលេខ នស/រកត/០៩០៨/១០៥៥ ចុះថ្ងៃទី២៥ ខែកញ្ញា ឆ្នាំ២០០៨ ស្ដីពីការតែងតាំងរាជរដ្ឋាភិបាល នៃព្រះរាជាណាចក្រកម្ពុជា
- បានឃើញព្រះរាជក្រមលេខ ០២/នស/៩៤ ចុះថ្ងៃទី ២០ ខែកក្កដា ឆ្នាំ១៩៩៤ ដែលប្រកាសឱ្យប្រើច្បាប់ស្ដីពីការរៀបចំ និងការប្រព្រឹត្តទៅនៃគណៈរដ្ឋមន្ត្រី
- បានឃើញព្រះរាជក្រម លេខ នស/រកម/០១៩៦/១៩ ចុះថ្ងៃទី ២៤ ខែ មករា ឆ្នាំ ១៩៩៦ ដែលប្រកាសឱ្យប្រើច្បាប់ ស្ដីពីការបង្កើតក្រសួងធម្មការ និងសាសនា
- តាមសំណើរបស់រដ្ឋមន្ត្រីក្រសួងធម្មការ និងសាសនា

ស ម្រេ ច

ប្រការ ១ : ត្រូវបានបង្កើតគណៈកម្មការរៀបចំពិធីបុណ្យចម្រើនព្រះជន្មវស្សាប្រគេនសម្ដេចព្រះវន្ន័ត ណាយ ច្រឹក និងពិធីសម្ពោធហោត្រៃ ព្រមទាំងសមិទ្ធផលនានា នៅក្នុងវត្តច័ន្ទបូរីវង្ស ដែលមានសមាសភាព ដូចខាងក្រោម :

១- សម្ដេចព្រះពោធិវង្ស	អ៊ំ	លឹមហេង	ប្រធាន
២- ឯកឧត្ដម	មិន	ឃិន	អនុប្រធានអចិន្ត្រៃយ៍
៣- ឯកឧត្ដមបណ្ឌិត	ចែម	ស៊ីម៉ន	អនុប្រធាន
៤- ឯកឧត្ដម	កែប	ជុតិមា	អនុប្រធាន
៥- ឯកឧត្ដម	ឈុន	ស៊ីរុន	អនុប្រធាន
៦- សម្ដេចព្រះឧត្ដមវង្សា	មួង	រី	សមាជិក
៧- សម្ដេចព្រះមហាអរិយវង្ស	សៅ	ចន្ទធុល្ល	សមាជិក
៨- ព្រះពុទ្ធិវង្ស	ជា	សំអាង	សមាជិក

៩- ព្រះរតនរង្សី	**សាត**	**ទិបុល**	សមាជិក
១០- ឯកឧត្តមនាយឧត្តមសេនីយ៍	**ហ៊ឹង**	**ប៊ុនហៀង**	សមាជិក
១១- ឯកឧត្តម	**ហ៊ុន**	**ស៊ីថា**	សមាជិក
១២- ឯកឧត្តម	**យូ**	**ស៊ុនឡុង**	សមាជិក
១៣- ឯកឧត្តម	**ខា**	**សុខុម**	សមាជិក
១៤- ឯកឧត្តម	**ធី**	**សុគន្ធ**	សមាជិក

ប្រការ ២ : គណៈកម្មការនេះមានភារកិច្ចរៀបចំកម្មវិធី និងលើកគម្រោងបច្ច័យសម្រាប់ដោះស្រាយចំណូល-ចំណាយ ក្នុងការរៀបចំពិធីបុណ្យចម្រើនព្រះជន្មវស្សាប្រគេន**សម្តេចព្រះវន្ន័រត ណាយ ច្រឹក** និងពិធីសម្ពោធហោត្រៃ ព្រមទាំងសមិទ្ធផលនានានៅក្នុងវត្តច័ន្ទបូរីវង្ស ឱ្យប្រព្រឹត្តទៅបានល្អប្រសើរ ហើយអាចបង្កើតអនុគណៈកម្មការជំនាញ ជាជំនួយការ តាមការចាំបាច់។

ប្រការ ៣ : សេចក្តីសម្រេចនេះ មានប្រសិទ្ធភាពចាប់ពីថ្ងៃចុះហត្ថលេខា តទៅ។

រាជធានីភ្នំពេញ ថ្ងៃទី ៣០ ខែកញ្ញា ឆ្នាំ២០១០

នាយករដ្ឋមន្ត្រី

សម្តេចអគ្គមហាសេនាបតីតេជោ ហ៊ុន សែន

កន្លែងទទួល :

- សម្តេចព្រះអគ្គមហាសង្ឃរាជ ទេព វង្ស
- គណៈសង្ឃនាយកនៃព្រះរាជាណាចក្រកម្ពុជា
- ខុទ្ទកាល័យសម្តេចនាយករដ្ឋមន្ត្រី
- ក្រសួងការពារជាតិ
- ក្រសួងមហាផ្ទៃ
- ក្រសួងសេដ្ឋកិច្ច និងហិរញ្ញវត្ថុ
- ក្រសួងធម្មការ និងសាសនា
- ក្រសួងកសិកម្មរុក្ខាប្រមាញ់ និងនេសាទ
- គណៈកម្មាធិការជាតិរៀបចំបុណ្យជាតិ-អន្តរជាតិ
- សាលារាជធានីភ្នំពេញ
- សាលាខេត្តកណ្តាល
- រាជកិច្ច
- ឯកសារ-កាលប្បវត្តិ

ព្រះរាជាណាចក្រកម្ពុជា

ជាតិ សាសនា ព្រះមហាក្សត្រ

រាជរដ្ឋាភិបាលកម្ពុជា

លេខ : ៥១ . សសរ

សេចក្តីសម្រេច

ស្តីពីការផ្ទេរសិទ្ធិការងាររបស់រាជរដ្ឋាភិបាល

រាជរដ្ឋាភិបាល

- បានឃើញរដ្ឋធម្មនុញ្ញ នៃព្រះរាជាណាចក្រកម្ពុជា
- បានឃើញព្រះរាជក្រឹត្យលេខ នស / រកត / ០៩០៨ / ១០៥៥ ចុះថ្ងៃទី ២៥ ខែ កញ្ញា ឆ្នាំ ២០០៨ ស្តីពីការតែងតាំងរាជរដ្ឋាភិបាល នៃព្រះរាជាណាចក្រកម្ពុជា
- បានឃើញព្រះរាជក្រមលេខ ០២ / នស / ៩៤ ចុះថ្ងៃទី ២០ ខែ កក្កដា ឆ្នាំ ១៩៩៤ ដែលប្រកាសអោយប្រើច្បាប់ ស្តីពីការរៀបចំ និងការប្រព្រឹត្តទៅនៃគណៈរដ្ឋមន្ត្រី
- យោងតាមការងារចាំបាច់របស់រាជរដ្ឋាភិបាល

ស ម្រេ ច

ប្រការ ១ : ត្រូវបានផ្ទេរសិទ្ធិជូនឯកឧត្តមឧបនាយករដ្ឋមន្ត្រី **ស ខេង** រដ្ឋមន្ត្រីក្រសួងមហាផ្ទៃ ជានាយករដ្ឋមន្ត្រីស្តីទី នៃរាជរដ្ឋាភិបាលកម្ពុជា ជំនួសសម្តេចអគ្គមហាសេនាបតីតេជោ **ហ៊ុន សែន** នាយករដ្ឋមន្ត្រី នៃព្រះរាជាណាចក្រកម្ពុជា ដែលត្រូវអញ្ជើញទៅចូលរួមកិច្ចប្រជុំកំពូលអាស៊ី-អឺរ៉ុប **លើកទី ៨** នៅទីក្រុងប្រ៊ុចសែល, ប្រទេសប៊ែលហ្ស៊ិក ពីថ្ងៃទី ០១ ខែ តុលា ឆ្នាំ ២០១០ រហូតដល់ពេលសម្តេចអគ្គមហាសេនាបតីតេជោនាយករដ្ឋមន្ត្រីអញ្ជើញវិលនិវត្តន៍មកកាន់មាតុប្រទេសវិញ ។

ប្រការ ២ : រដ្ឋមន្ត្រីទទួលបន្ទុកទីស្តីការគណៈរដ្ឋមន្ត្រី រដ្ឋមន្ត្រី រដ្ឋលេខាធិការ គ្រប់ក្រសួង ស្ថាប័ន អភិបាលរាជធានី អភិបាលគ្រប់ខេត្ត និងឯកឧត្តម **ស ខេង** ត្រូវអនុវត្តសេចក្តីសម្រេចនេះ អោយមានប្រសិទ្ធភាព ចាប់ពីថ្ងៃចុះហត្ថលេខា តទៅ ។

រាជធានីភ្នំពេញ ថ្ងៃទី ០១ ខែ តុលា ឆ្នាំ ២០១០

គណៈរដ្ឋមន្ត្រី

សម្តេចអគ្គមហាសេនាបតីតេជោ ហ៊ុន សែន

កន្លែងទទួល :

- *ក្រសួងព្រះបរមរាជវាំង*
- *អគ្គលេខាធិការដ្ឋានព្រឹទ្ធសភា*
- *អគ្គលេខាធិការដ្ឋានរដ្ឋសភា*
- *ខុទ្ទកាល័យសម្តេចនាយករដ្ឋមន្ត្រី នៃព្រះរាជាណាចក្រកម្ពុជា*
- *ខុទ្ទកាល័យឧបនាយករដ្ឋមន្ត្រី*
- *ដូចប្រការ ២*
- *ឯកសារ-កាលប្បវត្តិ*

ព្រះរាជាណាចក្រកម្ពុជា
ជាតិ សាសនា ព្រះមហាក្សត្រ

ក្រសួងសេដ្ឋកិច្ច និង ហិរញ្ញវត្ថុ

លេខ ៧៧២ សហវ.ប្រក

រាជធានីភ្នំពេញ ថ្ងៃទី២៩ ខែកញ្ញា ឆ្នាំ២០១០

ប្រកាស
ស្តីពី
ការបង្កើតក្រុមការងារ
ជំរុញកៀរគរចំណូលពី ការជួលទ្រព្យសម្បត្តិរដ្ឋ និងឯកជនភាវូបនីយកម្ម

ឧបនាយករដ្ឋមន្ត្រី រដ្ឋមន្ត្រីក្រសួងសេដ្ឋកិច្ច និងហិរញ្ញវត្ថុ

- បានឃើញរដ្ឋធម្មនុញ្ញនៃព្រះរាជាណាចក្រកម្ពុជា
- បានឃើញព្រះរាជក្រឹត្យលេខ នស/រកត/០៩០៨/១០៥៥ ចុះថ្ងៃទី២៥ ខែកញ្ញា ឆ្នាំ២០០៨ ស្តីពីការតែងតាំងរាជរដ្ឋាភិបាលនៃព្រះរាជាណាចក្រកម្ពុជា
- បានឃើញព្រះរាជក្រមលេខ០២/នស/៩៤ ចុះថ្ងៃទី២០ ខែកក្កដា ឆ្នាំ១៩៩៤ ដែលប្រកាសអោយប្រើច្បាប់ស្តីពីការរៀបចំ និងប្រព្រឹត្តទៅនៃទីស្តីការគណៈរដ្ឋមន្ត្រី
- បានឃើញព្រះរាជក្រមលេខ នស/រកម/០១៩៦/១៨ ចុះថ្ងៃទី២៤ ខែមករា ឆ្នាំ១៩៩៦ ដែលប្រកាសអោយប្រើច្បាប់ស្តីពីការបង្កើតក្រសួងសេដ្ឋកិច្ច និងហិរញ្ញវត្ថុ
- បានឃើញព្រះរាជក្រមលេខ ០៦/នស/៩៤ ចុះថ្ងៃទី៣០ ខែតុលា ឆ្នាំ១៩៩៤ ដែលប្រកាសអោយប្រើច្បាប់ស្តីពីសហលក្ខន្តិកៈមន្ត្រីរាជការស៊ីវិល នៃព្រះរាជាណាចក្រកម្ពុជា
- បានឃើញព្រះរាជក្រមលេខ នស/រកម/០៥០៨/០១៦ ចុះថ្ងៃទី១៣ ខែឧសភា ឆ្នាំ២០០៨ ដែលប្រកាសអោយប្រើច្បាប់ស្តីពីប្រព័ន្ធហិរញ្ញវត្ថុសាធារណៈ
- បានឃើញអនុក្រឹត្យលេខ ៨២អនក្រ.បក ចុះថ្ងៃទី១៦ ខែវិច្ឆិកា ឆ្នាំ១៩៩៥ ស្តីពីបទបញ្ជាទូទៅនៃគណនេយ្យសាធារណៈ
- បានឃើញអនុក្រឹត្យលេខ ០៤អនក្រ.បក ចុះថ្ងៃទី២០ ខែមករា ឆ្នាំ២០០០ ស្តីពីការរៀបចំ និងការប្រព្រឹត្តទៅនៃក្រសួងសេដ្ឋកិច្ច និងហិរញ្ញវត្ថុ
- បានឃើញអនុក្រឹត្យលេខ ០៦អនក្រ.បក ចុះថ្ងៃទី១១ ខែកុម្ភៈ ឆ្នាំ២០០៣ ស្តីពីការបង្កើតនាយកដ្ឋានហិរញ្ញវត្ថុមូលដ្ឋាន នៃក្រសួងសេដ្ឋកិច្ច និងហិរញ្ញវត្ថុ
- បានឃើញអនុក្រឹត្យលេខ ៧៨អនក្រ.បក ចុះថ្ងៃទី១៨ ខែវិច្ឆិកា ឆ្នាំ២០០៤ ស្តីពីការបំពេញបន្ថែម និងកែសម្រួលនាយកដ្ឋានមួយចំនួន នៃក្រសួងសេដ្ឋកិច្ច និងហិរញ្ញវត្ថុ

ផ្លូវលេខ ៩២ សង្កាត់វត្តភ្នំ ខ័ណ្ឌដូនពេញ រាជធានីភ្នំពេញ កម្ពុជា
St.92, Sangkat Wat Phnom, khan Daun Penh, Phnom Penh, CAMBODIA.
www.mef.gov.kh
ទូរស័ព្ទ : ៨៥៥-២៣-៧២៤ ៦៦៤ ទូរសារ : ៨៥៥-២៣-៤២៧ ៧៩៨
Phone : 855-23-724 664 Fax : 855-23-427 798
mef_adm@yahoo.com

- បានឃើញអនុក្រឹត្យលេខ ១៣៤អនក្រ.បក ចុះថ្ងៃទី១៥ ខែកញ្ញា ឆ្នាំ២០០៨ ស្តីពីការតម្លើងទីចាត់ការគយ និងរដ្ឋាករ នាយកដ្ឋានពន្ធដារ និងរតនាគារជាតិ អោយទៅជាអគ្គនាយកដ្ឋានគយ និងរដ្ឋាករកម្ពុជា អគ្គនាយកដ្ឋានពន្ធដារ និង អគ្គនាយកដ្ឋានរតនាគារជាតិ ស្ថិតក្រោមការគ្រប់គ្រងរបស់ក្រសួងសេដ្ឋកិច្ច និងហិរញ្ញវត្ថុ
- តាមតម្រូវការចាំបាច់របស់ក្រសួងសេដ្ឋកិច្ច និងហិរញ្ញវត្ថុ

សម្រេច

ប្រការ១: ត្រូវបានបង្កើតក្រុមការងារជំរុញកៀរគរចំណូលពី ការជួលទ្រព្យសម្បត្តិរដ្ឋ និងឯកជនភាវូបនីយកម្មដែលមាន សមាសភាពដូចខាងក្រោម:

១- ឯកឧត្តម **ង៉ុក ភ៉ាម៉ុន**	រដ្ឋលេខាធិការ ក្រសួងសេដ្ឋកិច្ច និងហិរញ្ញវត្ថុ	ប្រធាន
២- ឯកឧត្តម **ទចរ៉ឺ ទិសុវត្ថ**	អគ្គលេខាធិការ ក្រសួងសេដ្ឋកិច្ច និងហិរញ្ញវត្ថុ	អនុប្រធាន
៣- ឯកឧត្តម **ម៉ាន សាហ៊ីម**	អគ្គលេខាធិការរង ក្រសួងសេដ្ឋកិច្ច និងហិរញ្ញវត្ថុ	អនុប្រធានប្រចាំការ
៤- លោក **នេត មុន្នី**	ប្រធាន នាយកដ្ឋានទ្រព្យសម្បត្តិរដ្ឋ	សមាជិក
៥- លោក **អ៊ុំ ឈាង**	ប្រធាន នាយកដ្ឋានឃ្លាំងបេឡា និងបំណុល អគ្គនាយកដ្ឋានរតនាគារជាតិ	សមាជិក
៦- លោក **ម៉ុន បុណ្ណារិទ្ធ**	អនុប្រធាន នាយកដ្ឋានទ្រព្យសម្បត្តិរដ្ឋ	សមាជិក
៧- លោក **សាន់ សារោ**	អនុប្រធាន នាយកដ្ឋានទ្រព្យសម្បត្តិរដ្ឋ	សមាជិក
៨- លោក **សោម ចន**	អនុប្រធាន នាយកដ្ឋានច្បាប់ វិវាទ និងស្ថិតិ អគ្គនាយកដ្ឋានពន្ធដារ	សមាជិក
៩- លោក **នួន សំបូរ**	ប្រធាន ការិយល័យអចលនទ្រព្យ	សមាជិក
១០- លោក **គីម កែវមុនីរ័ត្ន**	ជំនួយការ អគ្គលេខាធិការ	សមាជិក
១១- លោក **ម៉ម រិទ្ធី**	អនុប្រធាន ការិយាល័យអចលនទ្រព្យ នាយកដ្ឋានទ្រព្យសម្បត្តិរដ្ឋ	សមាជិក
១២- លោក **ម៉ុំ ម៉ាណា**	អនុប្រធាន ការិយាល័យអចលនទ្រព្យ នាយកដ្ឋានទ្រព្យសម្បត្តិរដ្ឋ	សមាជិក
១៣- លោក **សុក ភារេណត**	អនុប្រធាន ការិយាល័យអចលនទ្រព្យ នាយកដ្ឋានទ្រព្យសម្បត្តិរដ្ឋ	សមាជិក
១៤- លោក **គីត ម៉ូរ៉ាស៊ី**	អនុប្រធាន ការិយាល័យអចលនទ្រព្យ នាយកដ្ឋានទ្រព្យសម្បត្តិរដ្ឋ	លេខាធិការ

ប្រការ២: ក្រុមការងារនេះមានតួនាទី និងភារកិច្ចដូចតទៅ:

- ជាសេនាធិការអោយក្រសួងសេដ្ឋកិច្ច និងហិរញ្ញវត្ថុក្នុងការជំរុញតឹងទារបំណុល និងកៀរគរចំណូលពីការជួល ទ្រព្យសម្បត្តិរដ្ឋ និងឯកជនភាវូបនីយកម្ម ។
- ពិនិត្យតាមដាន និងដាក់ចេញវិធានការជាប្រចាំ ដើម្បីជម្រុញតឹងទារបំណុល និងគៀងគរចំណូល ។

- ពិនិត្យទិដ្ឋភាពផ្លូវច្បាប់ ដើម្បីរកលទ្ធភាពសើរើ ឬលុប់ កិច្ចសន្យាជួល កិច្ចសន្យាផ្ទេរឯកជនភាវូបនីយកម្ម ដែលមិនបានអនុវត្តត្រឹមត្រូវតាមលក្ខខណ្ឌកំណត់ ឬធ្វើអោយរដ្ឋខាតបង់ចំណូល ។
- រាយការណ៍អំពីលទ្ធផលការងារដែលសម្រេចបានជូនរដ្ឋមន្ត្រីក្រសួងសេដ្ឋកិច្ច និងហិរញ្ញវត្ថុ ដើម្បីស្នើសុំសេចក្តីសម្រេច និងការណែនាំបន្ថែម ។

ប្រការ៣: អនុប្រធាន សមាជិក ត្រូវចូលរួមប្រជុំ តាមការអញ្ជើញរបស់ប្រធាន ។ ប្រធានអាចផ្ទេរសិទ្ធិជូនអនុប្រធាន ដើម្បីដឹកនាំការងារជំនួស ក្នុងករណីមានធុរៈជាយថាហេតុ ។

ប្រការ៤: រាល់លិខិតបទដ្ឋានដែលផ្ទុយពីការប្រកាសនេះ ចាត់ទុកជានិរាករណ៍ ។

ប្រការ៥: អគ្គលេខាធិការ ប្រតិភូរាជរដ្ឋាភិបាលទទួលបន្ទុកជាអគ្គនាយក នាយកខុទ្ទកាល័យ អគ្គាធិការ គ្រប់នាយកដ្ឋាន និងអង្គភាពពាក់ព័ន្ធក្រោមឱវាទក្រសួងសេដ្ឋកិច្ច និងហិរញ្ញវត្ថុ ព្រមទាំងសមាសភាពដូចមានចែងក្នុងប្រការ ១ ខាងលើត្រូវសហការ និងអនុវត្តការងារអោយមានប្រសិទ្ធភាពតាមភារកិច្ចរៀងៗខ្លួន ចាប់ពីថ្ងៃចុះហត្ថលេខានេះតទៅ ។

ឧបនាយករដ្ឋមន្ត្រី
រដ្ឋមន្ត្រីក្រសួងសេដ្ឋកិច្ច និងហិរញ្ញវត្ថុ

គាត ឈន់

កន្លែងទទួល:

- *ទីស្តីការគណៈរដ្ឋមន្ត្រី*
- *ក្រសួង -ស្ថាប័នពាក់ព័ន្ធ*
- *ខុទ្ទកាល័យ សម្តេចអគ្គមហាសេនាបតីតេជោនាយករដ្ឋមន្ត្រី*
- *ឯកសារ -កាលប្បវត្តិ*

ព្រះរាជាណាចក្រកម្ពុជា
ជាតិ សាសនា ព្រះមហាក្សត្រ

ក្រសួងសេដ្ឋកិច្ច និង ហិរញ្ញវត្ថុ

លេខ...........សហវ.........

រាជធានីភ្នំពេញ ថ្ងៃទី...... ខែ........ ឆ្នាំ២០១០

ប្រកាស
ស្តីពី
ការបង្កើតក្រុមការងារ
ជំរុញការប្រមូលចំណូលពី ដីសម្បទានសេដ្ឋកិច្ច ការជួលវិនិយោគកោះ សម្បទានលើហេដ្ឋារចនាសម្ព័ន្ធនានា និងទីតាំងផ្សេងទៀត

ឧបនាយករដ្ឋមន្ត្រី រដ្ឋមន្ត្រីក្រសួងសេដ្ឋកិច្ច និងហិរញ្ញវត្ថុ

- បានឃើញរដ្ឋធម្មនុញ្ញនៃព្រះរាជាណាចក្រកម្ពុជា
- បានឃើញព្រះរាជក្រឹត្យលេខ នស/រកត/០៩០៨/១០៥៥ ចុះថ្ងៃទី២៥ ខែកញ្ញា ឆ្នាំ២០០៨ ស្តីពីការតែងតាំងរាជរដ្ឋាភិបាលនៃព្រះរាជាណាចក្រកម្ពុជា
- បានឃើញព្រះរាជក្រមលេខ០២/នស/៩៤ ចុះថ្ងៃទី២០ ខែកក្កដា ឆ្នាំ១៩៩៤ ដែលប្រកាសអោយប្រើច្បាប់ស្តីពីការរៀបចំ និងប្រព្រឹត្តទៅនៃទីស្តីការគណៈរដ្ឋមន្ត្រី
- បានឃើញព្រះរាជក្រមលេខ នស/រកម/០១៩៦/១៨ ចុះថ្ងៃទី២៤ ខែមករា ឆ្នាំ១៩៩៦ ដែលប្រកាសអោយប្រើច្បាប់ស្តីពីការបង្កើតក្រសួងសេដ្ឋកិច្ច និងហិរញ្ញវត្ថុ
- បានឃើញព្រះរាជក្រមលេខ ០៦/នស/៩៤ ចុះថ្ងៃទី៣០ ខែតុលា ឆ្នាំ១៩៩៤ ដែលប្រកាសអោយប្រើច្បាប់ស្តីពីសហលក្ខន្តិកៈមន្ត្រីរាជការស៊ីវិល នៃព្រះរាជាណាចក្រកម្ពុជា
- បានឃើញព្រះរាជក្រមលេខ នស/រកម/០៥០៨/០១៦ ចុះថ្ងៃទី១៣ ខែឧសភា ឆ្នាំ២០០៨ ដែលប្រកាសអោយប្រើច្បាប់ស្តីពីប្រព័ន្ធហិរញ្ញវត្ថុសាធារណៈ
- បានឃើញអនុក្រឹត្យលេខ ៨២អនក្រ.បក ចុះថ្ងៃទី១៦ ខែវិច្ឆិកា ឆ្នាំ១៩៩៥ ស្តីពីបទបញ្ញត្តិទូទៅនៃគណនេយ្យសាធារណៈ
- បានឃើញអនុក្រឹត្យលេខ ០៤អនក្រ.បក ចុះថ្ងៃទី២០ ខែមករា ឆ្នាំ២០០០ ស្តីពីការរៀបចំ និងការប្រព្រឹត្តទៅនៃក្រសួងសេដ្ឋកិច្ច និងហិរញ្ញវត្ថុ
- បានឃើញអនុក្រឹត្យលេខ ០៦អនក្រ.បក ចុះថ្ងៃទី១១ ខែកុម្ភៈ ឆ្នាំ២០០៣ ស្តីពីការបង្កើតនាយកដ្ឋានហិរញ្ញវត្ថុមូលដ្ឋាន នៃក្រសួងសេដ្ឋកិច្ច និងហិរញ្ញវត្ថុ

ផ្លូវលេខ ៩២ សង្កាត់វត្តភ្នំ ខណ្ឌដូនពេញ រាជធានីភ្នំពេញ កម្ពុជា
St.92, Sangkat Wat Phnom, Khan Daun Penh, Phnom Penh, CAMBODIA.
www.mef.gov.kh
ទូរស័ព្ទ : ៨៥៥-២៣-៧២៤ ៦៦៤ ទូរសារ : ៨៥៥-...
Phone : 855-23-724 664 Fax : 855-23-427 796
mef_adm@yahoo.com

- បានឃើញអនុក្រឹត្យលេខ ៧៨អនក្រ.បក ចុះថ្ងៃទី១៨ ខែវិច្ឆិកា ឆ្នាំ២០០៤ ស្តីពីការបំពេញបន្ថែម និងកែសម្រួលនាយកដ្ឋានមួយចំនួន នៃក្រសួងសេដ្ឋកិច្ច និងហិរញ្ញវត្ថុ
- បានឃើញអនុក្រឹត្យលេខ ១៣៤អនក្រ.បក ចុះថ្ងៃទី១៥ ខែកញ្ញា ឆ្នាំ២០០៨ ស្តីពីការតម្លើងទីចាត់ការគយ និងរដ្ឋាករ នាយកដ្ឋានពន្ធដារ និងរតនាគារជាតិ អោយទៅជាអគ្គនាយកដ្ឋានគយ និងរដ្ឋាករកម្ពុជា អគ្គនាយកដ្ឋានពន្ធដារ និងអគ្គនាយកដ្ឋានរតនាគារជាតិ ស្ថិតក្រោមការគ្រប់គ្រងរបស់ក្រសួងសេដ្ឋកិច្ច និងហិរញ្ញវត្ថុ
- តាមតម្រូវការចាំបាច់របស់ក្រសួងសេដ្ឋកិច្ច និងហិរញ្ញវត្ថុ

សម្រេច

ប្រការ១: ត្រូវបានបង្កើតក្រុមការងារជំរុញកៀរគរចំណូលពី ដីសម្បទានសេដ្ឋកិច្ច ការជួលវិនិយោគកោះ សម្បទានលើហេដ្ឋារចនាសម្ព័ន្ធនានា និងទីតាំងផ្សេងទៀត ដែលមានសមាសភាព ដូចខាងក្រោម:

១- ឯកឧត្តម **គង់ វិបុល**	រដ្ឋលេខាធិការ ក្រសួងសេដ្ឋកិច្ច និងហិរញ្ញវត្ថុ	ប្រធាន
២- ឯកឧត្តម **ចន្ទី វិសុទ្ធ**	អគ្គលេខាធិការ ក្រសួងសេដ្ឋកិច្ច និងហិរញ្ញវត្ថុ	អនុប្រធាន
៣- ឯកឧត្តម **ជូ វិជិត្ត**	អគ្គលេខាធិការរង ក្រសួងសេដ្ឋកិច្ច និងហិរញ្ញវត្ថុ	អនុប្រធានប្រចាំការ
៤- លោក **នេត មុន្នី**	ប្រធាន នាយកដ្ឋានទ្រព្យសម្បត្តិរដ្ឋ	សមាជិក
៥- លោក **នួន វិទ្យា**	ប្រធាន នាយកដ្ឋានគ្រប់គ្រងរតនាគារថ្នាក់មូលដ្ឋាន អគ្គនាយកដ្ឋានរតនាគារជាតិ	សមាជិក
៦- លោក **ប៊ុន បុណ្ណារិទ្ធ**	អនុប្រធាន នាយកដ្ឋានទ្រព្យសម្បត្តិរដ្ឋ	សមាជិក
៧- លោក **ឆាយ សុផល**	អនុប្រធាន នាយកដ្ឋានទ្រព្យសម្បត្តិរដ្ឋ	សមាជិក
៨- លោក **រ័ត្ន មុន្នី**	អនុប្រធាន នាយកដ្ឋានគ្រប់គ្រងអ្នកជាប់ពន្ធធំ អគ្គនាយកដ្ឋានពន្ធដារ	សមាជិក
៩- លោក **សេង ឆួច**	ជំនួយការ អគ្គលេខាធិការ	សមាជិក
១០- លោក **ទិន រិទ្ធី**	ប្រធាន ក្រុមមន្ត្រីត្រួតពិនិត្យហិរញ្ញវត្ថុអម ក្រសួងកសិកម្ម រុក្ខាប្រមាញ់ និងនេសាទ	សមាជិក
១១- លោក **គីក ម៉ូរ៉ាស៊ី**	អនុប្រធាន ការិយាល័យអចលនទ្រព្យ នាយកដ្ឋានទ្រព្យសម្បត្តិរដ្ឋ	សមាជិក
១២- លោកស្រី **សួន ពិនធានិរា**	អនុប្រធានការិយាល័យធនធានធម្មជាតិ និងសម្បទាន នាយកដ្ឋានទ្រព្យសម្បត្តិរដ្ឋ	លេខាធិការ

ប្រការ២: ក្រុមការងារនេះមានតួនាទី និងភារកិច្ចដូចតទៅ:

- ជាសេនាធិការអោយក្រសួងសេដ្ឋកិច្ច និងហិរញ្ញវត្ថុក្នុងការជំរុញតឹងទារបំណុល និងចំណូលពីដីសម្បទានសេដ្ឋកិច្ច ការជួលវិនិយោគកោះ សម្បទានលើហេដ្ឋារចនាសម្ព័ន្ធនានា និងទីតាំងផ្សេងទៀត ។
- ពិនិត្យតាមដាន និងដាក់ចេញវិធានការជាប្រចាំ ដើម្បីជម្រុញតឹងទារបំណុល និងចំណូលពីដីសម្បទានសេដ្ឋកិច្ច និងការជួលវិនិយោគកោះ សម្បទានលើហេដ្ឋារចនាសម្ព័ន្ធនានា និងទីតាំងផ្សេងទៀត ។

- ពិនិត្យទិដ្ឋភាពផ្លូវច្បាប់ ដើម្បីរកលទ្ធភាពសើរើ ឬលប់កិច្ចសន្យាវិនិយោគ កិច្ចសន្យាជួល ដែលមិនបានអនុវត្ត ត្រឹមត្រូវតាមលក្ខខណ្ឌកំណត់ ឬធ្វើអោយរដ្ឋខាតបង់ចំណូល ។
- រាយការណ៍អំពីលទ្ធផលការងារដែលសម្រេចបានជូនរដ្ឋមន្ត្រីក្រសួងសេដ្ឋកិច្ច និងហិរញ្ញវត្ថុ ដើម្បីស្នើសុំសេចក្តីសម្រេច និងការណែនាំបន្ថែម ។

ប្រការ៣: អនុប្រធាន សមាជិក ត្រូវចូលរួមប្រជុំ តាមការអញ្ជើញរបស់ប្រធាន ។ ប្រធានអាចផ្ទេរសិទ្ធិជូនអនុប្រធាន ដើម្បីដឹកនាំការងារជំនួស ក្នុងករណីមានធុរៈជាយថាហេតុ ។

ប្រការ៤: រាល់លិខិតបទដ្ឋានដែលផ្ទុយពីការប្រកាសនេះ ចាត់ទុកជានិរាករណ៍ ។

ប្រការ៥: អគ្គលេខាធិការ ប្រតិភូរាជរដ្ឋាភិបាលទទួលបន្ទុកជាអគ្គនាយក នាយកខុទ្ទកាល័យ អគ្គាធិការ គ្រប់នាយកដ្ឋាន និងអង្គភាពពាក់ព័ន្ធក្រោមឱវាទក្រសួងសេដ្ឋកិច្ច និងហិរញ្ញវត្ថុ ព្រមទាំងសមាសភាពដូចមានចែងក្នុងប្រការ ១ ខាងលើត្រូវសហការ និងអនុវត្តការងារអោយមានប្រសិទ្ធភាពតាមភារកិច្ចរៀងៗខ្លួន ចាប់ពីថ្ងៃចុះហត្ថលេខានេះតទៅ ។

ឧបនាយករដ្ឋមន្ត្រី
រដ្ឋមន្ត្រីក្រសួងសេដ្ឋកិច្ច និងហិរញ្ញវត្ថុ

គាត ឈន់

កន្លែងទទួល:

- *ទីស្តីការគណៈរដ្ឋមន្ត្រី*
- *ក្រសួង-ស្ថាប័នពាក់ព័ន្ធ*
- *ខុទ្ទកាល័យ សម្តេចអគ្គមហាសេនាបតីតេជោនាយករដ្ឋមន្ត្រី*
- *ឯកសារ-កាលប្បវត្តិ*

ព្រះរាជាណាចក្រកម្ពុជា

ជាតិ សាសនា ព្រះមហាក្សត្រ

ក្រសួងសេដ្ឋកិច្ច និង ហិរញ្ញវត្ថុ

លេខ ៧២៦ សហវ.ប្រក

រាជធានីភ្នំពេញ ថ្ងៃទី ២៩ ខែកញ្ញា ឆ្នាំ២០១០

ប្រកាស

ស្តីពី

ការបង្កើតក្រុមការងារ

ជំរុញគៀរគរចំណូលពី វិស័យប្រៃសណីយ៍ ទូរគមនាគមន៍ លិខិតឆ្លងដែន និដ្ឋាការ និងវិស័យអាកាសចរស៊ីវិល

ឧបនាយករដ្ឋមន្ត្រី រដ្ឋមន្ត្រីក្រសួងសេដ្ឋកិច្ច និងហិរញ្ញវត្ថុ

- បានឃើញរដ្ឋធម្មនុញ្ញនៃព្រះរាជាណាចក្រកម្ពុជា
- បានឃើញព្រះរាជក្រឹត្យលេខ នស/រកត/០៩០៨/១០៥៥ ចុះថ្ងៃទី២៥ ខែកញ្ញា ឆ្នាំ២០០៨ ស្តីពីការតែងតាំងរាជរដ្ឋាភិបាលនៃព្រះរាជាណាចក្រកម្ពុជា
- បានឃើញព្រះរាជក្រមលេខ០២/នស/៩៤ ចុះថ្ងៃទី២០ ខែកក្កដា ឆ្នាំ១៩៩៤ ដែលប្រកាសអោយប្រើច្បាប់ស្តីពីការរៀបចំ និងប្រព្រឹត្តទៅនៃទីស្តីការគណៈរដ្ឋមន្ត្រី
- បានឃើញព្រះរាជក្រមលេខ នស/រកម/០១៩៦/១៨ ចុះថ្ងៃទី២៤ ខែមករា ឆ្នាំ១៩៩៦ ដែលប្រកាសអោយប្រើច្បាប់ស្តីពីការបង្កើតក្រសួងសេដ្ឋកិច្ច និងហិរញ្ញវត្ថុ
- បានឃើញព្រះរាជក្រមលេខ ០៦/នស/៩៤ ចុះថ្ងៃទី៣០ ខែតុលា ឆ្នាំ១៩៩៤ ដែលប្រកាសអោយប្រើច្បាប់ស្តីពីសហលក្ខន្តិកៈមន្ត្រីរាជការស៊ីវិល នៃព្រះរាជាណាចក្រកម្ពុជា
- បានឃើញព្រះរាជក្រមលេខ នស/រកម/០៥០៨/០១៦ ចុះថ្ងៃទី១៣ ខែឧសភា ឆ្នាំ២០០៨ ដែលប្រកាសអោយប្រើច្បាប់ស្តីពីប្រព័ន្ធហិរញ្ញវត្ថុសាធារណៈ
- បានឃើញអនុក្រឹត្យលេខ ៨២អនក្រ.បក ចុះថ្ងៃទី១៦ ខែវិច្ឆិកា ឆ្នាំ១៩៩៥ ស្តីពីបទបញ្ញត្តិទូទៅនៃគណនេយ្យសាធារណៈ
- បានឃើញអនុក្រឹត្យលេខ ០៤អនក្រ.បក ចុះថ្ងៃទី២០ ខែមករា ឆ្នាំ២០០០ ស្តីពីការរៀបចំ និងការប្រព្រឹត្តទៅនៃក្រសួងសេដ្ឋកិច្ច និងហិរញ្ញវត្ថុ
- បានឃើញអនុក្រឹត្យលេខ ០៦អនក្រ.បក ចុះថ្ងៃទី១១ ខែកុម្ភៈ ឆ្នាំ២០០៣ ស្តីពីការបង្កើតនាយកដ្ឋានហិរញ្ញវត្ថុមូលដ្ឋាននៃក្រសួងសេដ្ឋកិច្ច និងហិរញ្ញវត្ថុ

ផ្លូវលេខ ៩២ សង្កាត់វត្តភ្នំ ខ័ណ្ឌដូនពេញ រាជធានីភ្នំពេញ កម្ពុជា
St.92, Sangkat Wat Phnom, khan Daun Penh, Phnom Penh, CAMBODIA.
www.mef.gov.kh
ទូរស័ព្ទ : ៨៥៥-២៣-៧២៤ ៦៦៤ ទូរសារ : ៨៥៥-...
Phone : 855-23-724 664 Fax : 855-23-427 798
mef_adm@yahoo.com

- បានឃើញអនុក្រឹត្យលេខ ៧៨អនក្រ.បក ចុះថ្ងៃទី១៨ ខែវិច្ឆិកា ឆ្នាំ២០០៤ ស្តីពីការបំពេញបន្ថែម និងកែសម្រួលនាយកដ្ឋានមួយចំនួន នៃក្រសួងសេដ្ឋកិច្ច និងហិរញ្ញវត្ថុ
- បានឃើញអនុក្រឹត្យលេខ ១៣៤អនក្រ.បក ចុះថ្ងៃទី១៥ ខែកញ្ញា ឆ្នាំ២០០៨ ស្តីពីការតម្លើងទីចាត់ការគយ និងរដ្ឋាករ នាយកដ្ឋានពន្ធដារ និងរតនាគារជាតិ អោយទៅជាអគ្គនាយកដ្ឋានគយ និងរដ្ឋាករកម្ពុជា អគ្គនាយកដ្ឋានពន្ធដារ និងអគ្គនាយកដ្ឋានរតនាគារជាតិ ស្ថិតក្រោមការគ្រប់គ្រងរបស់ក្រសួងសេដ្ឋកិច្ច និងហិរញ្ញវត្ថុ
- តាមតម្រូវការចាំបាច់របស់ក្រសួងសេដ្ឋកិច្ច និងហិរញ្ញវត្ថុ

សម្រេច

ប្រការ១: ត្រូវបានបង្កើតក្រុមការងារកៀរគរចំណូលពី វិស័យប្រៃសណីយ៍ ទូរគមនាគមន៍លិខិតឆ្លងដែន ទិដ្ឋាការ និងវិស័យអាកាសចរស៊ីវិល ដែលមានសមាសភាព ដូចខាងក្រោម:

១- ឯកឧត្តម **អ៊ុំ ម៉ិនឡុង**	រដ្ឋលេខាធិការ ក្រសួងសេដ្ឋកិច្ច និងហិរញ្ញវត្ថុ	ប្រធាន
២- ឯកឧត្តម **វង្សី វិសុទ្ធ**	អគ្គលេខាធិការ ក្រសួងសេដ្ឋកិច្ច និងហិរញ្ញវត្ថុ	អនុប្រធាន
៣- ឯកឧត្តម **ញឹម ខេមរា**	អគ្គលេខាធិការរង ក្រសួងសេដ្ឋកិច្ច និងហិរញ្ញវត្ថុ	អនុប្រធានប្រចាំការ
៤- លោក **អួន ម៉ិនឃាក់**	ប្រធាន នាយកដ្ឋាន ចំណូលមិនមែនសារពើពន្ធ	សមាជិក
៥- លោក **ទឹម រិទ្ធីសែន**	ប្រធាន នាយកដ្ឋានចំណូល-ចំណាយថវិកាជាតិ អគ្គនាយកដ្ឋានរតនាគារជាតិ	សមាជិក
៦- លោក **ចែម ទាសនា**	ប្រធាន នាយកដ្ឋានសេវាអ្នកជាប់ពន្ធ និងបំណុលពន្ធ អគ្គនាយកដ្ឋានពន្ធដារ	សមាជិក
៧- លោក **ម៉ែន ធុត្ថា**	អនុប្រធានទី១ នាយកដ្ឋានចំណូលមិនមែនសារពើពន្ធ	សមាជិក
៨- លោក **គុយ សៅ្យ**	ប្រធានការិយាល័យទី៣ នាយកដ្ឋានចំណូលមិនមែនសារពើពន្ធ	សមាជិក
៩- លោក **រស់ ម៉ារឌី**	ប្រធាន ក្រុមមន្ត្រីត្រួតពិនិត្យហិរញ្ញវត្ថុអម ក្រសួងប្រៃសណីយ៍ និងទូរគមនាគមន៍	សមាជិក
១០- លោក **ចាន់ ផល**	ប្រធាន ក្រុមមន្ត្រីត្រួតពិនិត្យហិរញ្ញវត្ថុអម ក្រសួងមហាផ្ទៃផ្នែកសន្តិសុខសាធារណៈ	សមាជិក
១១- លោកស្រី **សិន ម៉ូលីវណ្ណា**	ប្រធាន ក្រុមមន្ត្រីត្រួតពិនិត្យហិរញ្ញវត្ថុអម រដ្ឋលេខាធិការដ្ឋានអាកាសចរស៊ីវិល	សមាជិក
១២- លោក **ស៊ុនលី ធារិទ្ធ**	ជំនួយការ អគ្គលេខាធិការ	សមាជិក
១៣- លោកស្រី **ហ៊ី សូរីដា**	អនុប្រធានការិយាល័យទី៣ នាយកដ្ឋានចំណូលមិនមែនសារពើពន្ធ	សមាជិក
១៤- លោក **ពៅ កញ្ញា**	អនុប្រធាន ក្រុមមន្ត្រីត្រួតពិនិត្យហិរញ្ញវត្ថុអម ក្រសួងការបរទេស និងសហប្រតិបត្តិការអន្តរជាតិ	សមាជិក
១៥- លោកស្រី **ឃ្លុក ម៉ូរៀម**	អនុប្រធានការិយាល័យទី១ នាយកដ្ឋានចំណូលមិនមែនសារពើពន្ធ	លេខាធិការ

ប្រការ២: ក្រុមការងារនេះមានតួនាទី និងភារកិច្ចដូចតទៅៈ

- ជាសេនាធិការអោយក្រសួងសេដ្ឋកិច្ច និងហិរញ្ញវត្ថុក្នុងការជំរុញតឹងទារបំណុល និងចំណូលបានមកពី វិស័យប្រៃសណីយ៍ ទូរគមនាគមន៍ លិខិតឆ្លងដែន ទិដ្ឋាការ និងវិស័យអាកាសចរស៊ីវិល ។
- ពិនិត្យតាមដាន និងដាក់ចេញវិធានការជាប្រចាំ ដើម្បីជម្រុញតឹងទារបំណុល និងចំណូលបានមកពី វិស័យប្រៃសណីយ៍ ទូរគមនាគមន៍ លិខិតឆ្លងដែន ទិដ្ឋាការ និងវិស័យអាកាសចរស៊ីវិល ។
- ពិនិត្យទិដ្ឋភាពផ្លូវច្បាប់ ដើម្បីរកលទ្ធភាពសើរើ ឬលុបកិច្ចសន្យាវិនិយោគ និងកិច្ចសន្យាផ្សេងៗ ដែលមិនបានអនុវត្តត្រឹមត្រូវតាមលក្ខខណ្ឌកំណត់ ឬធ្វើអោយរដ្ឋខាតបង់ចំណូល ។
- រាយការណ៍អំពីលទ្ធផលការងារដែលសម្រេចបានជូនរដ្ឋមន្ត្រីក្រសួងសេដ្ឋកិច្ច និងហិរញ្ញវត្ថុ ដើម្បីស្នើសុំសេចក្តីសម្រេច និងការណែនាំបន្ថែម ។

ប្រការ៣: អនុប្រធាន សមាជិក ត្រូវចូលរួមប្រជុំ តាមការអញ្ជើញរបស់ប្រធាន ។ ប្រធានអាចផ្ទេរសិទ្ធិជូនអនុប្រធាន ដើម្បីដឹកនាំការងារជំនួស ក្នុងករណីមានធុរៈជាយថាហេតុ ។

ប្រការ៤: រាល់លិខិតបទដ្ឋានដែលផ្ទុយពីការប្រកាសនេះ ចាត់ទុកជានិរាករណ៍ ។

ប្រការ៥: អគ្គលេខាធិការ ប្រតិភូរាជរដ្ឋាភិបាលទទួលបន្ទុកជាអគ្គនាយក នាយកខុទ្ទកាល័យ អគ្គាធិការ គ្រប់នាយកដ្ឋាន និងអង្គភាពពាក់ព័ន្ធក្រោមឱវាទក្រសួងសេដ្ឋកិច្ច និងហិរញ្ញវត្ថុ ព្រមទាំងសមាសភាពដូចមានចែងក្នុងប្រការ ១ ខាងលើត្រូវសហការ និងអនុវត្តការងារអោយមានប្រសិទ្ធភាពតាមភារកិច្ចរៀងៗខ្លួន ចាប់ពីថ្ងៃចុះហត្ថលេខានេះតទៅ ។

ឧបនាយករដ្ឋមន្ត្រី
រដ្ឋមន្ត្រីក្រសួងសេដ្ឋកិច្ច និងហិរញ្ញវត្ថុ

គាត ឈន់

កន្លែងទទួល:

- *ទីស្តីការគណៈរដ្ឋមន្ត្រី*
- *ក្រសួង -ស្ថាប័នពាក់ព័ន្ធ*
- *ខុទ្ទកាល័យ សម្តេចអគ្គមហាសេនាបតីតេជោនាយករដ្ឋមន្ត្រី*
- *ឯកសារ -កាលប្បវត្តិ*

ព្រះរាជាណាចក្រកម្ពុជា
ជាតិ សាសនា ព្រះមហាក្សត្រ

MINISTRY OF ECONOMY AND FINANCE

ក្រសួងសេដ្ឋកិច្ច និង ហិរញ្ញវត្ថុ
លេខ ០៧៤ សហវ

សេចក្តីសម្រេច
ស្តីពី
ការបង្កើតក្រុមសម្របសម្រួល នៃក្រសួងសេដ្ឋកិច្ច និងហិរញ្ញវត្ថុ

ឧបនាយករដ្ឋមន្ត្រី រដ្ឋមន្ត្រីក្រសួងសេដ្ឋកិច្ច និងហិរញ្ញវត្ថុ និងជា ប្រធានគណៈកម្មាធិការគោលនយោបាយសេដ្ឋកិច្ច និងហិរញ្ញវត្ថុ

- បានឃើញរដ្ឋធម្មនុញ្ញនៃព្រះរាជាណាចក្រកម្ពុជា
- បានឃើញព្រះរាជក្រឹត្យលេខ នស/រកត/០៩០៨/១០៥៥ ចុះថ្ងៃទី២៥ ខែកញ្ញា ឆ្នាំ២០០៨ ស្តីពីការតែងតាំងរាជរដ្ឋាភិបាលនៃព្រះរាជាណាចក្រកម្ពុជា
- បានឃើញព្រះរាជក្រមលេខ ០២/នស/៩៤ ចុះថ្ងៃទី២០ ខែកក្កដា ឆ្នាំ១៩៩៤ ដែលប្រកាសឱ្យប្រើច្បាប់ស្តីពីការរៀបចំ និងការប្រព្រឹត្តិទៅនៃគណៈរដ្ឋមន្ត្រី
- បានឃើញព្រះរាជក្រមលេខ នស/រកម/០១៩៦/១៨ ចុះថ្ងៃទី២៤ ខែមករា ឆ្នាំ១៩៩៦ ដែលប្រកាសឱ្យប្រើច្បាប់ស្តីពីការបង្កើតក្រសួងសេដ្ឋកិច្ច និងហិរញ្ញវត្ថុ
- បានឃើញអនុក្រឹត្យលេខ ០៤ អនក្រ.បក ចុះថ្ងៃទី២០ ខែមករា ឆ្នាំ២០០០ ស្តីពីការរៀបចំ និងការប្រព្រឹត្តិទៅនៃក្រសួងសេដ្ឋកិច្ច និងហិរញ្ញវត្ថុ
- បានឃើញអនុក្រឹត្យលេខ ១៣៥ អនក្រ.បក ចុះថ្ងៃទី២១ ខែកញ្ញា ឆ្នាំ២០០៧ ស្តីពីការកែសំរួលការរៀបចំ និងការប្រព្រឹត្តទៅនៃគណៈកម្មាធិការគោលនយោបាយសេដ្ឋកិច្ច និងហិរញ្ញវត្ថុ
- បានឃើញសេចក្តីសម្រេចលេខ ៥៦ សសរ ចុះថ្ងៃទី៣០ ខែតុលា ឆ្នាំ២០០៧ ស្តីពីការបង្កើតគណៈកម្មាធិការដឹកនាំការងារកែទម្រង់ការគ្រប់គ្រងហិរញ្ញវត្ថុសាធារណៈ
- បានឃើញប្រកាសលេខ ១២០ សហវ ប្រក ចុះថ្ងៃទី ១៩ ខែ កុម្ភៈ ឆ្នាំ ២០០៨ ស្តីពីការកែសម្រួល ប្រកាសលេខ ២១៨ សហវ ប្រក ចុះថ្ងៃទី ២៨ ខែ កក្កដា ឆ្នាំ ២០០៤ ស្តីពីការបង្កើតគណៈកម្មាធិការកែទម្រង់ប្រព័ន្ធគ្រប់គ្រងហិរញ្ញវត្ថុសាធារណៈ
- យោងលើភាពចាំបាច់របស់គណៈកម្មាធិការគោលនយោបាយសេដ្ឋកិច្ច និងហិរញ្ញវត្ថុ និងគណៈកម្មាធិការដឹកនាំការងារកែទម្រង់ការគ្រប់គ្រងហិរញ្ញវត្ថុសាធារណៈ

សម្រេច

ប្រការ ១.-

បង្កើត «**ក្រុមសម្របសម្រួល នៃក្រសួងសេដ្ឋកិច្ច និងហិរញ្ញវត្ថុ**» ហៅកាត់ «**កសហ**» ដែលមានភារកិច្ចសម្របសម្រួលបច្ចេកទេសផ្ទៃក្នុងនៃក្រសួងសេដ្ឋកិច្ច និងហិរញ្ញវត្ថុ និងជាសេនាធិការបច្ចេកទេសរបស់គណៈកម្មការកែទម្រង់ការគ្រប់គ្រងហិរញ្ញវត្ថុសាធារណៈនៃក្រសួងសេដ្ឋកិច្ច និងហិរញ្ញវត្ថុ និងគណៈកម្មាធិការដឹកនាំការងារកែទម្រង់ការគ្រប់គ្រងហិរញ្ញវត្ថុសាធារណៈ ។

ប្រការ ២.-

«**កសហ**» មាន ៥ ក្រុម ដែលដឹកនាំដោយអគ្គលេខាធិការ ឬអគ្គលេខាធិការរងមួយរូប និងមានសមាសភាពដូចខាងក្រោម ÷

១- ក្រុមរៀបចំថវិកា: ដឹកនាំដោយឯកឧត្តម **ទង់ សណ្តាប់** អគ្គលេខាធិការនៃក្រសួងសេដ្ឋកិច្ច និងហិរញ្ញវត្ថុ ។ នាយកដ្ឋាន ដែលត្រូវសម្របសម្រួលរួមមាន: នាយកដ្ឋានថវិកា នាយកដ្ឋានវិនិយោគនិងសហប្រតិបត្តិការអន្តរជាតិ និងនាយកដ្ឋានហិរញ្ញវត្ថុមូលដ្ឋាន ។

២- ក្រុមចំណូល: ដឹកនាំដោយឯកឧត្តម **ជុំ ទិជិន្ត** អគ្គលេខាធិការរងនៃក្រសួងសេដ្ឋកិច្ច និងហិរញ្ញវត្ថុ ។ អគ្គនាយកដ្ឋាន និងនាយកដ្ឋាន ដែលត្រូវសម្របសម្រួលរួមមាន: អគ្គនាយកដ្ឋានគយ និងរដ្ឋាករកម្ពុជា អគ្គនាយកដ្ឋានពន្ធដារ នាយកដ្ឋានទ្រព្យសម្បត្តិរដ្ឋ នាយកដ្ឋានឧស្សាហកម្មហិរញ្ញវត្ថុ និងនាយកដ្ឋានចំណូលមិនមែនសារពើពន្ធ ។

៣- ក្រុមអនុវត្តថវិកា: ដឹកនាំដោយឯកឧត្តម **ញឹម ខេមរា** អគ្គលេខាធិការរងនៃក្រសួងសេដ្ឋកិច្ច និងហិរញ្ញវត្ថុ ។ អគ្គនាយកដ្ឋាន នាយកដ្ឋាន និងអង្គភាព ដែលត្រូវសម្របសម្រួលរួមមាន: អគ្គនាយកដ្ឋានរតនាគារជាតិ នាយកដ្ឋានហិរញ្ញកិច្ច នាយកដ្ឋានលទ្ធកម្មសាធារណៈ និងអង្គភាពគ្រប់គ្រងសាច់ប្រាក់ ។

៤- ក្រុមគោលនយោបាយ: ដឹកនាំដោយឯកឧត្តម **រស់ សីលវ៉ា** អគ្គលេខាធិការរងនៃក្រសួងសេដ្ឋកិច្ច និងហិរញ្ញវត្ថុ ។ នាយកដ្ឋាន និងអង្គភាព ដែលត្រូវសម្របសម្រួលរួមមាន: នាយកដ្ឋានគោលនយោបាយសេដ្ឋកិច្ច និងហិរញ្ញវត្ថុសាធារណៈ នាយកដ្ឋាននីតិកម្ម នាយកដ្ឋានសមាហរណកម្មសេដ្ឋកិច្ច និងអាស៊ាន អគ្គាធិការដ្ឋាន និងនាយកដ្ឋានព័ត៌មានវិទ្យា។

៥- ក្រុមគាំទ្រ: ដឹកនាំដោយឯកឧត្តម **ហ៊ាន សាហ៊ីប** អគ្គលេខាធិការរងនៃក្រសួងសេដ្ឋកិច្ច និងហិរញ្ញវត្ថុ។ នាយកដ្ឋាន និងអង្គភាព ដែលត្រូវសម្របសម្រួលរួមមាន: នាយកដ្ឋានបុគ្គលិក នាយកដ្ឋានរដ្ឋបាល និងហិរញ្ញវត្ថុ វិទ្យាស្ថានសេដ្ឋកិច្ច និងហិរញ្ញវត្ថុ និងនាយកដ្ឋានសវនកម្មផ្ទៃក្នុង ។

ប្រការ ៣.-

«គសហ» បានភារកិច្ចសម្របសម្រួលបច្ចេកទេស លើការអនុវត្តផែនការសកម្មភាពការងារនៃកម្មវិធីកែទម្រង់ការគ្រប់គ្រងហិរញ្ញវត្ថុសាធារណៈទាំងមូល ពិសេសគឺមានសិទ្ធិអំណាចគ្រប់គ្រាន់ក្នុងការដឹកនាំ និងសម្របសម្រួលការអនុវត្តផែនការសកម្មភាពការងាររបស់អគ្គនាយកដ្ឋាន នាយកដ្ឋាន និង អង្គភាពដែលស្ថិតក្នុងក្រុមការងារនីមួយៗដូចមានចែងក្នុងប្រការ ២ ក្នុងនាមក្រសួងសេដ្ឋកិច្ច និងហិរញ្ញវត្ថុ និងក្នុងនាមគណៈកម្មការកែទម្រង់ការគ្រប់គ្រងហិរញ្ញវត្ថុសាធារណៈ និងគណៈកម្មាធិការដឹកនាំការងារកែទម្រង់ការគ្រប់គ្រងហិរញ្ញវត្ថុសាធារណៈ ស្របតាមលក្ខខណ្ឌយោងនៃក្រុមសម្របសម្រួលនៃក្រសួងសេដ្ឋកិច្ច និងហិរញ្ញវត្ថុ ដែលជាឧបសម្ព័ន្ធនៃសេចក្តីសម្រេចនេះ ។

ប្រការ ៤.-

សេចក្តីសម្រេចនេះ មានប្រសិទ្ធភាពចាប់ពីថ្ងៃចុះហត្ថលេខាតទៅ ។

រាជធានីភ្នំពេញ ថ្ងៃទី ២២ ខែ កញ្ញា ឆ្នាំ ២០១០

ចំលងជូន:
- អគ្គលេខាធិការដ្ឋានព្រឹទ្ធសភា
- អគ្គលេខាធិការដ្ឋានរដ្ឋសភា
- ខុទ្ទកាល័យសម្តេចអគ្គមហាសេនាបតីតេជោនាយករដ្ឋមន្ត្រី
- គ្រប់ក្រសួង- ស្ថាប័ន
- គ្រប់ថ្នាក់ដឹកនាំនៃក្រសួងសេដ្ឋកិច្ច និងហិរញ្ញវត្ថុ
- អគ្គលេខាធិការដ្ឋាន អគ្គនាយកដ្ឋាន នាយកដ្ឋាន និងគ្រប់អង្គភាពចំណុះក្រសួងសេដ្ឋកិច្ច និងហិរញ្ញវត្ថុ
- សាមីខ្លួន ដើម្បីអនុវត្ត
- ឯកសារ កាលប្បវត្តិ

ព្រះរាជាណាចក្រកម្ពុជា
ជាតិ សាសនា ព្រះមហាក្សត្រ

ក្រសួងកសិកម្ម រុក្ខាប្រមាញ់ និង នេសាទ

លេខ ៥៤៩ ប្រក.កសក

លិខិតចូល
ថ្ងៃទី.០៣...ខែ.១១..ឆ្នាំ20១០

ប្រកាស
ស្តីពី
ការបង្កើត និង ការគ្រប់គ្រងតំបន់ព្រៃសហគមន៍ក្នុងខេត្តកំពត

រដ្ឋមន្ត្រីក្រសួងកសិកម្ម រុក្ខាប្រមាញ់ និង នេសាទ

- បានឃើញរដ្ឋធម្មនុញ្ញនៃព្រះរាជាណាចក្រកម្ពុជា
- បានឃើញព្រះរាជក្រឹត្យលេខ នស/រកត/០៩០៨/១០៥៥ ចុះថ្ងៃទី ២៥ ខែ កញ្ញា ឆ្នាំ ២០០៨ ស្តីពីការតែងតាំងរាជរដ្ឋាភិបាល នៃព្រះរាជាណាចក្រកម្ពុជា
- បានឃើញព្រះរាជក្រមលេខ ០២/នស/៩៤ ចុះថ្ងៃទី ២០ ខែ កក្កដា ឆ្នាំ ១៩៩៤ ដែលប្រកាសឱ្យប្រើច្បាប់ស្តីពីការរៀបចំ និង ការប្រព្រឹត្តទៅនៃគណៈរដ្ឋមន្ត្រី
- បានឃើញព្រះរាជក្រមលេខ នស/រកម/០១៩៦/១៣ ចុះថ្ងៃទី ២៤ ខែ មករា ឆ្នាំ ១៩៩៦ ដែលប្រកាសឱ្យប្រើច្បាប់ស្តីពីការបង្កើតក្រសួងកសិកម្ម រុក្ខាប្រមាញ់ និង នេសាទ
- បានឃើញព្រះរាជក្រមលេខ នស/រកម/០៨០២/០១៦ ចុះថ្ងៃទី ៣១ ខែ សីហា ឆ្នាំ ២០០២ ដែលប្រកាសឱ្យប្រើច្បាប់ស្តីពីព្រៃឈើ
- បានឃើញអនុក្រឹត្យលេខ ១៧ អនក្រ.បក ចុះថ្ងៃទី ០៧ ខែ មេសា ឆ្នាំ ២០០០ ស្តីពីការរៀបចំ និង ការប្រព្រឹត្តទៅរបស់ក្រសួងកសិកម្ម រុក្ខាប្រមាញ់ និង នេសាទ
- បានឃើញអនុក្រឹត្យ លេខ ១៨៨ អនក្រ.បក ចុះថ្ងៃទី ១៤ ខែ វិច្ឆិកា ឆ្នាំ ២០០៨ ស្តីពីការកែសម្រួលអគ្គនាយកដ្ឋាននៃក្រសួង ទៅជាអគ្គលេខាធិការដ្ឋាន ការដំឡើងរដ្ឋបាលព្រៃឈើ រដ្ឋបាលជលផល ឱ្យមានថ្នាក់ស្មើអគ្គនាយកដ្ឋាន ការដំឡើងនាយកដ្ឋានកៅស៊ូ ... ការដំឡើងនាយកដ្ឋានក្សេត្រសាស្ត្រ និង កែលំអដីកសិកម្ម ឱ្យទៅជាអគ្គនាយកដ្ឋានកសិកម្ម និង ការកែសម្រួលអគ្គនាយកដ្ឋានចំការកៅស៊ូទៅជាអគ្គនាយកដ្ឋានកៅស៊ូ ស្ថិតនៅក្រោមការគ្រប់គ្រងរបស់ក្រសួងកសិកម្ម រុក្ខាប្រមាញ់ និង នេសាទ
- បានឃើញអនុក្រឹត្យលេខ ៧៩ អនក្រ.បក ចុះថ្ងៃទី ០២ ខែ ធ្នូ ឆ្នាំ ២០០៣ ស្តីពីការគ្រប់គ្រងសហគមន៍ព្រៃឈើ

អាសយដ្ឋានលេខ ២០០ មហាវិថីព្រះនរោត្តម សង្កាត់ទន្លេបាសាក់ ខណ្ឌចំការមន រាជធានីភ្នំពេញ កម្ពុជា
№200 Preah Norodom Sangkat Tonle Basak Khan Chamkarmon B V D Phnom Penh, Cambodia
ទូរស័ព្ទលេខ : (០២៣) ២១១ ៣៥១ / ២១១ ៣៥២ ទូរសារលេខ : (៨៥៥) ២៣-២១៧ ៣២០
Phone : (023) 211 351/211 352, Fax : (855) 23 - 217 320

- បានឃើញប្រកាសលេខ ២១៩ ប្រក.កសក ចុះថ្ងៃទី ២១ ខែ កក្កដា ឆ្នាំ ២០០៦ ស្តីពីគោលការណ៍ណែនាំអំពីសហគមន៍ព្រៃឈើ
- តាមសំណើរបស់ប្រតិភូរាជរដ្ឋាភិបាលកម្ពុជា ទទួលបន្ទុកជាប្រធានរដ្ឋបាលព្រៃឈើ

សម្រេច

ប្រការ ១.-

បង្កើតតំបន់ព្រៃសហគមន៍ក្នុងខេត្តកំពត សម្រាប់ធ្វើការគ្រប់គ្រងប្រកបដោយនិរន្តភាពតាមលក្ខណៈសហគមន៍ព្រៃឈើ ដែលមានទីតាំងស្ថិតក្នុងផ្នែករដ្ឋបាលព្រៃឈើឈូក នៃខណ្ឌរដ្ឋបាលព្រៃឈើកំពត ។

ប្រការ ២.-

ការបង្កើតតំបន់ព្រៃសហគមន៍ក្នុងគោលបំណង :

- គ្រប់គ្រង ប្រើប្រាស់ ការពារ ថែរក្សា អភិរក្ស និង អភិវឌ្ឍព្រៃសហគមន៍ឱ្យមាននិរន្តភាព
- ប្រើប្រាស់ផល អនុផលព្រៃឈើ ជាលក្ខណៈប្រពៃណី សម្រាប់ការរស់នៅ ទំនៀមទម្លាប់ និងជំនឿសាសនា
- ទាញយកផល អនុផលព្រៃឈើ ស្របតាមសក្តានុពល និង លទ្ធភាពធនធានព្រៃសហគមន៍
- គាំទ្រដល់គោលនយោបាយរបស់រាជរដ្ឋាភិបាលក្នុងការកាត់បន្ថយភាពក្រីក្រ ។

ប្រការ ៣.-

តំបន់ព្រៃសហគមន៍ក្នុងខេត្តកំពតនៃប្រកាសនេះមាន ០៨ សហគមន៍ព្រៃឈើ ចែកចេញជា ១០ កន្លែង ដែលមានផ្ទៃដីសរុបចំនួន ៣.៨១៥ (បីពាន់ប្រាំបីរយដប់ប្រាំ) ហិកតា ដូចមានក្នុងផែនទីទីតាំងព្រៃសហគមន៍ និង ផែនទីសហគមន៍នីមួយៗភ្ជាប់ជាឧបសម្ព័ន្ធ១ នៃប្រកាសនេះ និងជាប្រព័ន្ធខ្សែព្រំបិទជិត កំណត់ដោយចំណុចគោល និងនិយាមកា ដូចបានកំណត់ក្នុងឧបសម្ព័ន្ធ២ នៃប្រកាសនេះ ។

ប្រការ ៤.-

ដំណើរការរៀបចំនិងការប្រព្រឹត្តិទៅនៃសហគមន៍ព្រៃឈើនៅក្នុងតំបន់ព្រៃសហគមន៍ដែលបានកំណត់ក្នុងប្រកាសនេះត្រូវអនុវត្តតាមនីតិវិធី ដូចបានកំណត់នៅក្នុងច្បាប់ស្តីពីព្រៃឈើ អនុក្រឹត្យស្តីពីការគ្រប់គ្រងសហគមន៍ព្រៃឈើ និងប្រកាសស្តីពីគោលការណ៍ណែនាំអំពីសហគមន៍ព្រៃឈើ ។

ប្រការ ៥.-

ប្រកាស ឬ សេចក្តីសម្រេចទាំងឡាយណាដែលមានខ្លឹមសារផ្ទុយនឹងប្រកាសនេះ ត្រូវទុកជានិរាករណ៍ ។

ប្រការ ៦.-

អគ្គលេខាធិការ អគ្គាធិការ នាយកខុទ្ទកាល័យ ប្រធានរដ្ឋបាលព្រៃឈើ ប្រធាននាយកដ្ឋាននីតិកម្មកសិកម្ម ប្រធាននាយដ្ឋានផែនការនិងស្ថិតិ ប្រធានមន្ទីរកសិកម្មខេត្តកំពត និង ប្រធានអង្គភាពក្រោមឱវាទក្រសួងកសិកម្ម រុក្ខាប្រមាញ់ និងនេសាទ ដែលពាក់ព័ន្ធ ត្រូវអនុវត្តប្រកាសនេះតាមភារកិច្ចរៀង១ខ្លួន ចាប់ពីថ្ងៃចុះហត្ថលេខាតទៅ ។

រាជធានីភ្នំពេញ ថ្ងៃទី២៧...០...ខែ..សី..ហា...ឆ្នាំ ២០១០

រដ្ឋមន្ត្រី

ច័ន្ទ.សារុន

កន្លែងទទួល

- ក្រសួងព្រះបរមរាជវាំង
- អគ្គលេខាធិការដ្ឋានព្រឹទ្ធសភា
- អគ្គលេខាធិការដ្ឋានរដ្ឋសភា
- ទីស្តីការគណៈរដ្ឋមន្ត្រី
- ក្រសួងមហាផ្ទៃ
- ក្រសួងសេដ្ឋកិច្ច និង ហិរញ្ញវត្ថុ
- ក្រសួងរៀបចំដែនដី នគរូបនីយកម្ម និង សំណង់
- ក្រសួងបរិស្ថាន
- សាលាខេត្តកំពត
- ដូចប្រការ ៦
- ឯកសារ-កាលប្បវត្តិ

ឧបសម្ព័ន្ធ ១ : ប្រកាសលេខ ៥៤៩........ ប្រក.កសក ចុះថ្ងៃទី ២០...... ខែ កញ្ញា... ឆ្នាំ ២០១០

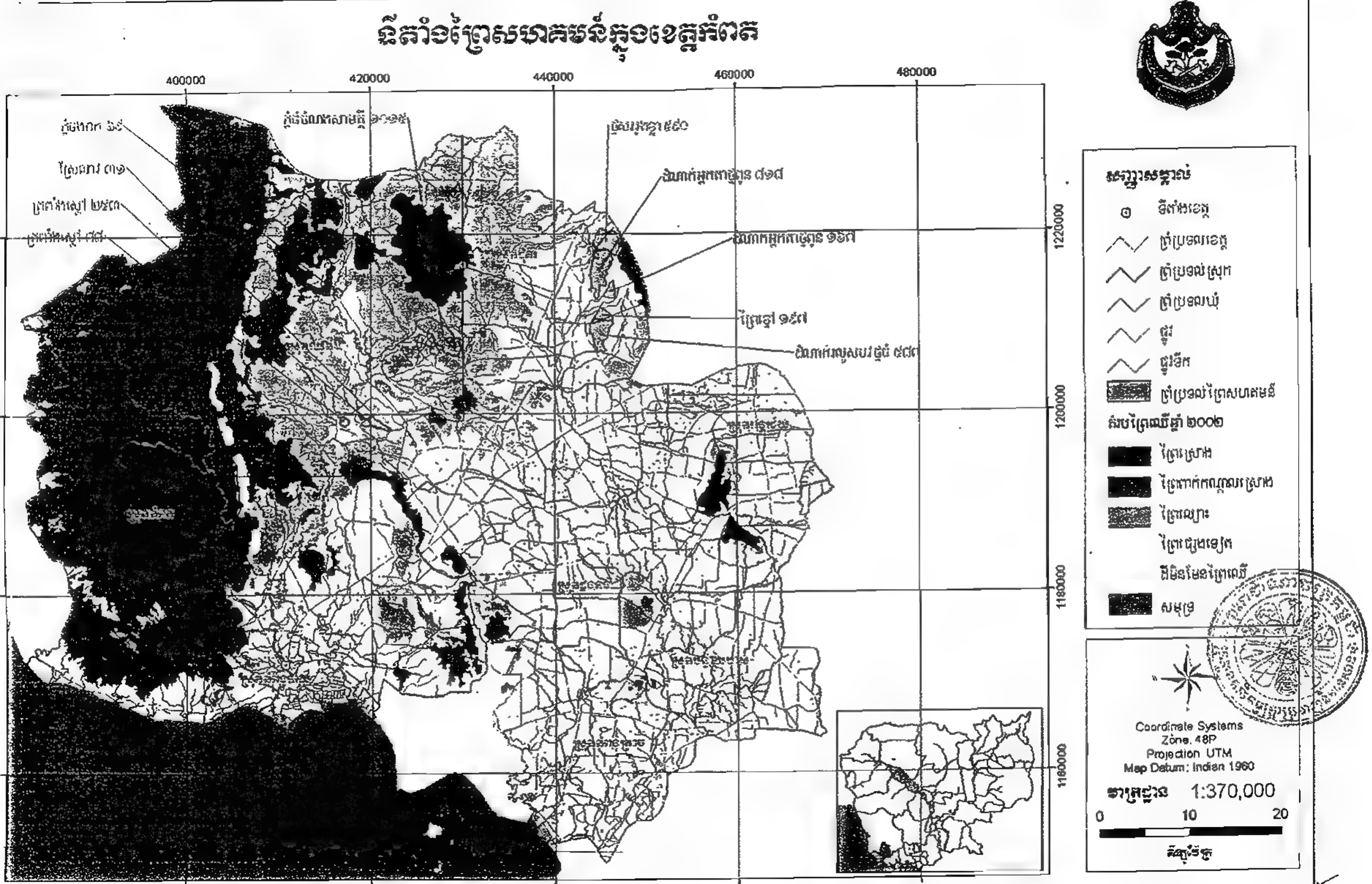

ឧបសម្ព័ន្ធ ២ : ភ្ជាប់ប្រកាសលេខ៥៤៩..... ចុះថ្ងៃទី ៦១.ខែ ..កញ្ញា..... ឆ្នាំ ២០១០....

ទីតាំងព្រៃសហគមន៍ក្នុងខេត្តកំពត

លរ	ឈ្មោះសហគមន៍	ផ្ទៃដី (ហិកតា)	និយាមការ UTM							ភូមិ	ឃុំ	ស្រុក	ផ្នែករដ្ឋបាល ព្រៃឈើ
			កំណត់បណ្តាញប្រើផពីភាគ ឥណ្ឌា ១៩៦០										
១	ភ្នំចងឯក	៦៩	កើត	A	416971	1213842	B	416632	1213084	១	តាកែន	ឈូក	ឈូក
			ត្បូង	B	416632	1213084	C	416032	1213488				
			លិច	C	416032	1213488	D	416267	1214298				
			ជើង	D	416267	1214298	E	416555	1214216				
				E	416555	1214216	A	416971	1213842				
២	ស្រែលាវ	៣១	កើត	A	420269	1200463	B	420356	1200137	១	ត្រពាំងភ្លាំង	ឈូក	ឈូក
			ត្បូង	B	420356	1200137	C	419876	1200035				
				C	419876	1200035	D	419704	1200133				
			លិច	D	419704	1200133	E	419682	1200505				
			ជើង	E	•419682	1200505	A	420269	1200463				
៣	ព្រៃខ្មៅ	១៩៧	កើត	A	445107	1211881	B	445679	1211456	១	ស្រែក្នុង	ជុំគីរី	
				B	445679	1211456	C	446335	1210430				
			ត្បូង	C	446335	1210430	D	444174	1210468				
			លិច	D	444174	1210468	E	444 773	1211642				
			ជើង	E	444 773	1211642	A	445107	1211881				

៤	ត្រពាំងស្តៅ ផ្ទៃដី៣៤១	២៩៣	កើត	A	420057	1199876	B	422150	1198327	១	ត្រពាំងភ្លាំង	ឈូក	ឈូក
			ត្បូង	B	422150	1198327	C	421914	1198051				
			លិច	C	421914	1198051	D	418925	1198901				
			ជើង	D	418925	1198901	E	418695	1199814				
				E	418695	1199814	A	420057	1199876				
		៨៨	កើត	A1	417628	1199363	B1	417219	1198624				
			ត្បូង	B1	417219	1198624	C1	416561	1199062				
			លិច	C1	416561	1199062	D1	417006	1199864				
			ជើង	D1	417006	1199864	A1	417628	1199363				
៥	ថ្មសរូងខ្លា	៩៩០	កើត	A	446657	1220241	B	446658	1217498	៣	ស្រែថែង	ជុំគិរី	ឈូក
			ត្បូង	B	446658	1217498	C	444484	1218143				
			លិច	C	444484	1218143	D	444170	1218592				
			ជើង	D	444170	1218592	E	444935	1220583				
				E	444935	1220583	A	446657	1220241				
៦	ដំណាក់អ្នកតាថ្មពូន ផ្ទៃដី៩៨៥	៨១៨	កើត	A	445882	1218146	B	446451	1217277	៣	ស្រែក្នុង	ជុំគិរី	ឈូក
				B	446451	1217277	C	445590	1214204				
			ត្បូង	C	445590	1214204	D	444679	1212672				
				D	444679	1212672	E	444493	1212693				
			លិច	E	444493	1212693	F	444248	1218142				
			ជើង	F	444248	1218142	A	445882	1218146				

		១៦៧	កើត	A1	446389	1214929	B1	446423	1212824				
			ត្បូង	B1	446423	1212824	C1	445153	1213029				
			លិច	C1	445153	1213029	D1	446012	1214653				
			ជើង	D1	446012	1214653	A1	446389	1214929				
៧	ដំណាក់វលោះ បរវថ្មធំ	៥៨៧	កើត	A	446335	1210430	B	445827	1208501	៥	ស្រែសំរោង	ជុំគិរី	ឈូក
				B	445827	1208501	C	445610	1207170				
			ត្បូង	C	445610	1207170	D	445229	1206765				
			លិច	D	445229	1206765	E	444756	1206815				
				E	444756	1206815	F	443893	1208833				
			ជើង	F	443893	1208833	G	444174	1210469				
				G	444174	1210469	A	446335	1210430				
៨	ភ្នំធំចំណងសាមគ្គី	១០១៥	កើត	A	429577	1208547	B	429448	1206519	១	តាកែន	ឈូក	ឈូក
			ត្បូង	B	429448	1206519	C	427898	1206904				
			លិច	C	427898	1206904	D	424934	1209866				
			ជើង	D	424934	1209866	E	424876	1210385				
				E	424876	1210385	F	426592	1210826				
				F	426592	1210826	G	427727	1210408				
				G	427727	1210408	A	429577	1208547				
	សរុប	៣៨១៥								១៦	៥	២	១

ព្រះរាជាណាចក្រកម្ពុជា

ជាតិ សាសនា ព្រះមហាក្សត្រ

ក្រសួងកសិកម្ម រុក្ខាប្រមាញ់ និង នេសាទ

លេខ ៥៥០ ប្រក.កសក

លិខិតចូល

ថ្ងៃទី០៣ ខែតុលា ឆ្នាំ២០១០

ប្រកាស

ស្តីពី

ការបង្កើត និង ការគ្រប់គ្រងតំបន់ព្រៃសហគមន៍ក្នុងខេត្តតាកែវ

រដ្ឋមន្ត្រីក្រសួងកសិកម្ម រុក្ខាប្រមាញ់ និង នេសាទ

- បានឃើញរដ្ឋធម្មនុញ្ញនៃព្រះរាជាណាចក្រកម្ពុជា
- បានឃើញព្រះរាជក្រឹត្យលេខ នស/រកត/០៩០៨/១០៥៥ ចុះថ្ងៃទី ២៥ ខែ កញ្ញា ឆ្នាំ ២០០៨ ស្តីពីការតែងតាំងរាជរដ្ឋាភិបាល នៃព្រះរាជាណាចក្រកម្ពុជា
- បានឃើញព្រះរាជក្រមលេខ ០២/នស/៩៤ ចុះថ្ងៃទី ២០ ខែ កក្កដា ឆ្នាំ ១៩៩៤ ដែលប្រកាសឱ្យប្រើច្បាប់ស្តីពីការរៀបចំ និង ការប្រព្រឹត្តទៅនៃគណៈរដ្ឋមន្ត្រី
- បានឃើញព្រះរាជក្រមលេខ នស/រកម/០១៩៦/១៣ ចុះថ្ងៃទី ២៤ ខែ មករា ឆ្នាំ ១៩៩៦ ដែលប្រកាសឱ្យប្រើច្បាប់ស្តីពីការបង្កើតក្រសួងកសិកម្ម រុក្ខាប្រមាញ់ និង នេសាទ
- បានឃើញព្រះរាជក្រមលេខ នស/រកម/០៨០២/០១៦ ចុះថ្ងៃទី ៣១ ខែ សីហា ឆ្នាំ ២០០២ ដែលប្រកាសឱ្យប្រើច្បាប់ស្តីពីព្រៃឈើ
- បានឃើញអនុក្រឹត្យលេខ ១៧ អនក្រ.បក ចុះថ្ងៃទី ០៧ ខែ មេសា ឆ្នាំ ២០០០ ស្តីពីការរៀបចំ និង ការប្រព្រឹត្តទៅរបស់ក្រសួងកសិកម្ម រុក្ខាប្រមាញ់ និង នេសាទ
- បានឃើញអនុក្រឹត្យ លេខ ១៨៨ អនក្រ.បក ចុះថ្ងៃទី ១៤ ខែ វិច្ឆិកា ឆ្នាំ ២០០៨ ស្តីពីការកែសម្រួលអគ្គនាយកដ្ឋាននៃក្រសួង ទៅជាអគ្គលេខាធិការដ្ឋាន ការដំឡើងរដ្ឋបាលព្រៃឈើ រដ្ឋបាលជលផល ឱ្យមានថ្នាក់ស្មើអគ្គនាយកដ្ឋាន ការដំឡើងនាយកដ្ឋានកៅស៊ូ ... ការដំឡើងនាយកដ្ឋានក្សេត្រសាស្ត្រ និង កែលំអដីកសិកម្ម ឱ្យទៅជាអគ្គនាយកដ្ឋានកសិកម្ម និង ការកែសម្រួលអគ្គនាយកដ្ឋានចំការកៅស៊ូទៅជាអគ្គនាយកដ្ឋានកៅស៊ូ ស្ថិតនៅក្រោមការគ្រប់គ្រងរបស់ក្រសួងកសិកម្ម រុក្ខាប្រមាញ់ និង នេសាទ
- បានឃើញអនុក្រឹត្យលេខ ៧៩ អនក្រ.បក ចុះថ្ងៃទី ០២ ខែ ធ្នូ ឆ្នាំ ២០០៣ ស្តីពីការគ្រប់គ្រងសហគមន៍ព្រៃឈើ

- បានឃើញប្រកាសលេខ ២១៩ ប្រក.កសក ចុះថ្ងៃទី ២១ ខែ កក្កដា ឆ្នាំ ២០០៦ ស្តីពីគោលការណ៍ណែនាំអំពីសហគមន៍ព្រៃឈើ
- តាមសំណើរបស់ប្រតិភូរាជរដ្ឋាភិបាល ទទួលបន្ទុកប្រធានរដ្ឋបាលព្រៃឈើ

សម្រេច

ប្រការ ១.-

បង្កើតតំបន់ព្រៃសហគមន៍ក្នុងខេត្តតាកែវ សម្រាប់ធ្វើការគ្រប់គ្រងប្រកបដោយនិរន្តរភាពតាមលក្ខណៈ សហគមន៍ព្រៃឈើ ដែលមានទីតាំងស្ថិតក្នុងផ្នែករដ្ឋបាលព្រៃឈើតាកែវ នៃខណ្ឌរដ្ឋបាលព្រៃឈើកំពត ។

ប្រការ ២.-

ការបង្កើតតំបន់ព្រៃសហគមន៍ក្នុងគោលបំណង :

- គ្រប់គ្រង ប្រើប្រាស់ ការពារ ថែរក្សា អភិរក្ស និង អភិវឌ្ឍព្រៃសហគមន៍ឱ្យមាននិរន្តភាព
- ប្រើប្រាស់ផល អនុផលព្រៃឈើ ជាលក្ខណៈប្រពៃណី សម្រាប់ការរស់នៅ ទំនៀមទម្លាប់ និងជំនឿសាសនា
- ទាញយកផល អនុផលព្រៃឈើ ស្របតាមសក្តានុពល និង លទ្ធភាពធនធានព្រៃសហគមន៍
- គាំទ្រដល់គោលនយោបាយរបស់រាជរដ្ឋាភិបាលក្នុងការកាត់បន្ថយភាពក្រីក្រ ។

ប្រការ ៣.-

តំបន់ព្រៃសហគមន៍ក្នុងខេត្តតាកែវនៃប្រកាសនេះមាន ០១ សហគមន៍ព្រៃឈើ ចែកចេញជា ០១ កន្លែង ដែលមានផ្ទៃដីសរុបចំនួន ៥៥៧ (ប្រាំរយហាសិបប្រាំពីរ) ហិកតា ដូចមានក្នុងផែនទីទីតាំងព្រៃសហគមន៍ និងផែនទីសហគមន៍នីមួយៗភ្ជាប់ជាឧបសម្ព័ន្ធ១នៃប្រកាសនេះ និងជាប្រព័ន្ធខ្សែព្រំបិទជិត កំណត់ដោយចំណុចគោល និងនិយាមកា ដូចបានកំណត់ក្នុងឧបសម្ព័ន្ធ២ នៃប្រកាសនេះ ។

ប្រការ ៤.-

ដំណើរការរៀបចំ និង ការប្រព្រឹត្តិទៅនៃសហគមន៍ព្រៃឈើ នៅក្នុងតំបន់ព្រៃសហគមន៍ដែលបានកំណត់ក្នុងប្រកាសនេះត្រូវអនុវត្តតាមនីតិវិធីដូចបានកំណត់នៅក្នុងច្បាប់ស្តីពីព្រៃឈើ អនុក្រឹត្យស្តីពីការគ្រប់គ្រងសហគមន៍ព្រៃឈើ និង ប្រកាសស្តីពីគោលការណ៍ ណែនាំអំពីសហគមន៍ព្រៃឈើ ។

ប្រការ ៥.-

ប្រកាស ឬ សេចក្តីសម្រេចទាំងឡាយណាដែលមានខ្លឹមសារផ្ទុយនឹងប្រកាសនេះ ត្រូវទុកជានិរាករណ៍ ។

ប្រការ ៦.-

អគ្គលេខាធិការ អគ្គាធិការ នាយកខុទ្ទកាល័យ ប្រធានរដ្ឋបាលព្រៃឈើ ប្រធាននាយកដ្ឋាននីតិកម្មកសិកម្ម ប្រធាននាយដ្ឋានផែនការនិងស្ថិតិ ប្រធានមន្ទីរកសិកម្មខេត្តតាកែវ និង ប្រធានអង្គភាពក្រោមឱវាទក្រសួងកសិកម្ម រុក្ខាប្រមាញ់ និងនេសាទ ដែលពាក់ព័ន្ធ ត្រូវអនុវត្តប្រកាសនេះតាមភារកិច្ចរៀងៗខ្លួន ចាប់ពីថ្ងៃចុះហត្ថលេខាតទៅ ។

រាជធានីភ្នំពេញ ថ្ងៃទី ២០ ខែ សីហា ឆ្នាំ ២០១០

ឧបនាយករដ្ឋមន្ត្រី

ជ័ន្ទ សារុន

កន្លែងទទួល

- ក្រសួងព្រះបរមរាជវាំង
- អគ្គលេខាធិការដ្ឋានព្រឹទ្ធសភា
- អគ្គលេខាធិការដ្ឋានរដ្ឋសភា
- ទីស្តីការគណៈរដ្ឋមន្ត្រី
- ក្រសួងមហាផ្ទៃ
- ក្រសួងសេដ្ឋកិច្ច និង ហិរញ្ញវត្ថុ
- ក្រសួងរៀបចំដែនដី នគរូបនីយកម្ម និង សំណង់
- ក្រសួងបរិស្ថាន
- សាលាខេត្តតាកែវ
- ដូចប្រការ ៦
- ឯកសារ-កាលប្បវត្តិ

ឧបសម្ព័ន្ធ ១ : ប្រកាសលេខ......... ប្រក.កសក ចុះថ្ងៃទី...... ខែ...... ឆ្នាំ......

ទីតាំងព្រៃសហគមន៍ក្នុងខេត្តតាកែវ

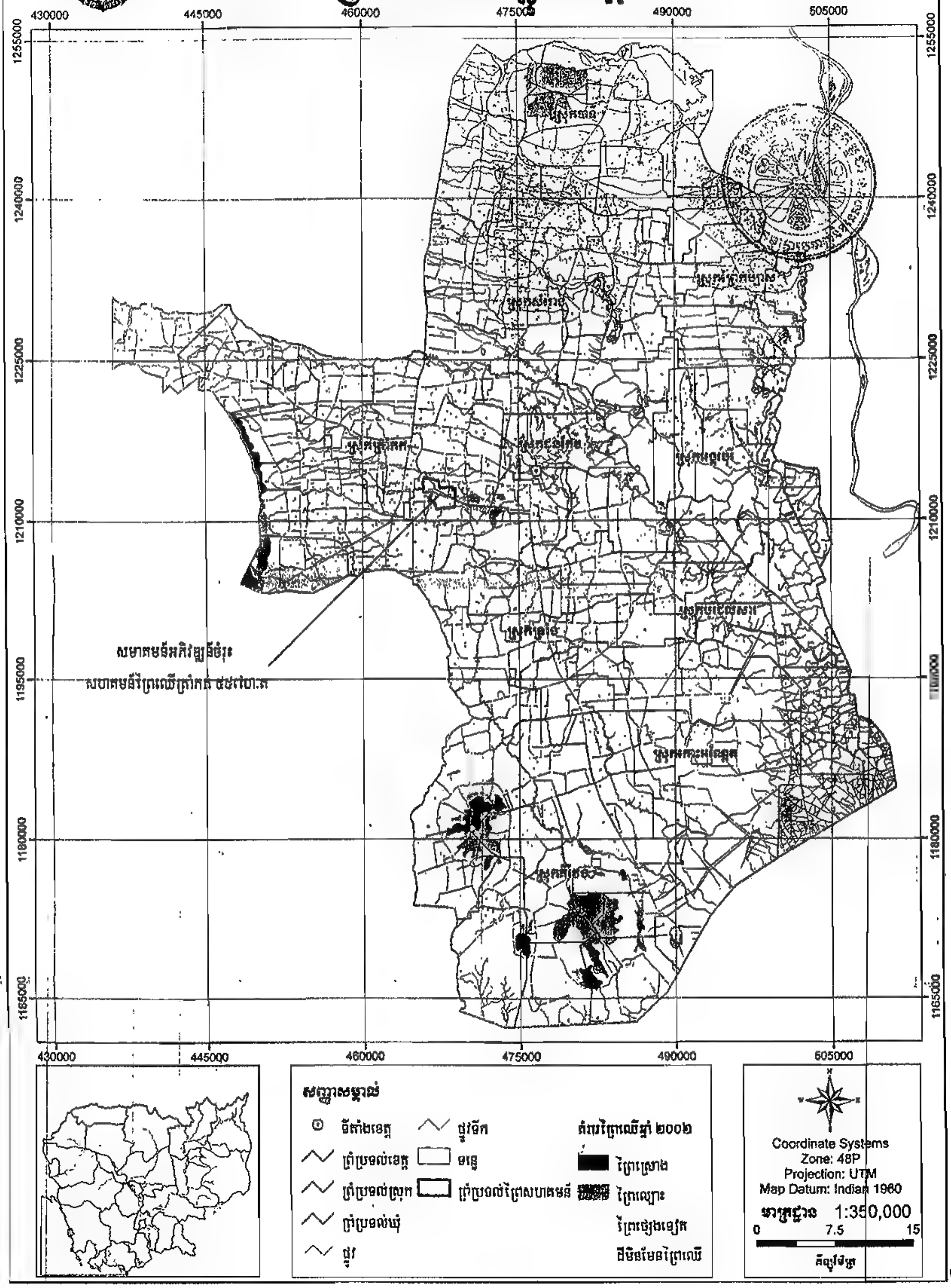

ឧបសម្ព័ន្ធ ២ : ភ្ជាប់ប្រកាសលេខ ៥៤០... ចុះថ្ងៃទី ២១ ខែ ..សីហា.... ឆ្នាំ ២០១១.....

ទីតាំងព្រៃសហគមន៍ក្នុងខេត្តតាកែវ

លរ	ឈ្មោះសហគមន៍	ផ្ទៃដី (ហិកតា)	និយាមកា UTM							ភូមិ	ឃុំ	ស្រុក	ផ្នែករដ្ឋបាលព្រៃឈើ
			កំណត់បណ្ដាញប្រឹងពីរភាគ ឥណ្ឌា ១៩៦០										
១	សមាគមអភិវឌ្ឍន៍ចំរុះសហគមន៍ព្រៃឈើត្រាំកក់	៥៥៧	កើត	A	468919	1213002	B	468865	1211317	១០	ស្រែរនោងលាយបូរ	ត្រាំកក់	តាកែវ
				B	468865	1211317	C	467122	1211085				
			ត្បូង	C	467122	1211085	D	466415	1211946				
				D	466415	1211946	E	465850	1212670				
			លិច	E	465850	1212670	F	465943	1214002				
				F	465943	1214002	G	467164	1213793				
			ជើង	G	467164	1213793	H	467431	1213008				
				H	467431	1213008	A	468919	1213002				
	សរុប	៥៥៧								១០	២	១	១

ព្រះរាជាណាចក្រកម្ពុជា
ជាតិ សាសនា ព្រះមហាក្សត្រ

ក្រសួងកសិកម្ម រុក្ខាប្រមាញ់ និង នេសាទ

លេខ ៥៥១ ប្រក.កសក

លិខិតចូល
ថ្ងៃទី ១៣ ខែ តុលា ឆ្នាំ 2010

ប្រកាស
ស្តីពី
ការបង្កើត និង ការគ្រប់គ្រងតំបន់ព្រៃសហគមន៍ក្នុងខេត្តកំពង់ស្ពឺ

រដ្ឋមន្ត្រីក្រសួងកសិកម្ម រុក្ខាប្រមាញ់ និង នេសាទ

- បានឃើញរដ្ឋធម្មនុញ្ញនៃព្រះរាជាណាចក្រកម្ពុជា
- បានឃើញព្រះរាជក្រឹត្យលេខ នស/រកត/០៩០៨/១០៥៥ ចុះថ្ងៃទី ២៥ ខែ កញ្ញា ឆ្នាំ ២០០៨ ស្តីពីការតែងតាំងរាជរដ្ឋាភិបាល នៃព្រះរាជាណាចក្រកម្ពុជា
- បានឃើញព្រះរាជក្រមលេខ ០២/នស/៩៤ ចុះថ្ងៃទី ២០ ខែ កក្កដា ឆ្នាំ ១៩៩៤ ដែលប្រកាសឱ្យប្រើច្បាប់ស្តីពីការរៀបចំ និង ការប្រព្រឹត្តទៅនៃគណៈរដ្ឋមន្ត្រី
- បានឃើញព្រះរាជក្រមលេខ នស/រកម/០១៩៦/១៣ ចុះថ្ងៃទី ២៤ ខែ មករា ឆ្នាំ ១៩៩៦ ដែលប្រកាសឱ្យប្រើច្បាប់ស្តីពីការបង្កើតក្រសួងកសិកម្ម រុក្ខាប្រមាញ់ និង នេសាទ
- បានឃើញព្រះរាជក្រមលេខ នស/រកម/០៨០២/០១៦ ចុះថ្ងៃទី ៣១ ខែ សីហា ឆ្នាំ ២០០២ ដែលប្រកាសឱ្យប្រើច្បាប់ស្តីពីព្រៃឈើ
- បានឃើញអនុក្រឹត្យលេខ ១៧ អនក្រ.បក ចុះថ្ងៃទី ០៧ ខែ មេសា ឆ្នាំ ២០០០ ស្តីពីការរៀបចំ និង ការប្រព្រឹត្តទៅរបស់ក្រសួងកសិកម្ម រុក្ខាប្រមាញ់ និង នេសាទ
- បានឃើញអនុក្រឹត្យ លេខ ១៨៨ អនក្រ.បក ចុះថ្ងៃទី ១៤ ខែ វិច្ឆិកា ឆ្នាំ ២០០៨ ស្តីពីការកែសម្រួលអគ្គនាយកដ្ឋាននៃក្រសួង ទៅជាអគ្គលេខាធិការដ្ឋាន ការដំឡើងរដ្ឋបាលព្រៃឈើ រដ្ឋបាលជលផល ឱ្យមានថ្នាក់ស្មើអគ្គនាយកដ្ឋាន ការដំឡើងនាយកដ្ឋានកៅស៊ូត្រសាស្ត្រ និង កែលំអដីកសិកម្ម ឱ្យទៅជាអគ្គនាយកដ្ឋានកសិកម្ម និង ការកែសម្រួលអគ្គនាយកដ្ឋានចំការកៅស៊ូទៅជាអគ្គនាយកដ្ឋានកៅស៊ូ ស្ថិតនៅក្រោមការគ្រប់គ្រងរបស់ក្រសួងកសិកម្ម រុក្ខាប្រមាញ់ និង នេសាទ
- បានឃើញអនុក្រឹត្យលេខ ៧៩ អនក្រ.បក ចុះថ្ងៃទី ០២ ខែ ធ្នូ ឆ្នាំ ២០០៣ ស្តីពីការគ្រប់គ្រងសហគមន៍ព្រៃឈើ

- បានឃើញប្រកាសលេខ ២១៩ ប្រក.កសក ចុះថ្ងៃទី ២១ ខែ កក្កដា ឆ្នាំ ២០០៦ ស្តីពីគោលការណ៍ណែនាំអំពីសហគមន៍ព្រៃឈើ
- តាមសំណើរបស់ប្រតិភូរាជរដ្ឋាភិបាល ទទួលបន្ទុកប្រធានរដ្ឋបាលព្រៃឈើ

សម្រេច

ប្រការ ១.-

បង្កើតតំបន់ព្រៃសហគមន៍ក្នុងខេត្តកំពង់ស្ពឺ សម្រាប់ធ្វើការគ្រប់គ្រងប្រកបដោយនិរន្តរភាពតាមលក្ខណៈសហគមន៍ព្រៃឈើ ដែលមានទីតាំងស្ថិតក្នុង ផ្នែករដ្ឋបាលព្រៃឈើបរសេដ្ឋ និងផ្នែករដ្ឋបាលព្រៃឈើឱរ៉ាល់ នៃខណ្ឌរដ្ឋបាលព្រៃឈើកណ្តាល ។

ប្រការ ២.-

ការបង្កើតតំបន់ព្រៃសហគមន៍ក្នុងគោលបំណង :

- គ្រប់គ្រង ប្រើប្រាស់ ការពារ ថែរក្សា អភិរក្ស និង អភិវឌ្ឍព្រៃសហគមន៍ឱ្យមាននិរន្តភាព
- ប្រើប្រាស់ផល អនុផលព្រៃឈើ ជាលក្ខណៈប្រពៃណី សម្រាប់ការរស់នៅ ទំនៀមទម្លាប់ និងជំនឿសាសនា
- ទាញយកផល អនុផលព្រៃឈើ ស្របតាមសក្តានុពល និង លទ្ធភាពធនធានព្រៃសហគមន៍
- គាំទ្រដល់គោលនយោបាយរបស់រាជរដ្ឋាភិបាលក្នុងការកាត់បន្ថយភាពក្រីក្រ ។

ប្រការ ៣.-

តំបន់ព្រៃសហគមន៍ក្នុងខេត្តកំពង់ស្ពឺ នៃប្រកាសនេះមាន ១៩ សហគមន៍ព្រៃឈើ ចែកចេញជា ២៤ កន្លែង ដែលមាន ផ្ទៃដីសរុបចំនួន ៥.៨៧៧ (ប្រាំពាន់ប្រាំបីរយចិតសិបប្រាំពីរ) ហិកតា ដូចមានក្នុងផែនទីទីតាំងព្រៃសហគមន៍ និង ផែនទី សហគមន៍នីមួយៗភ្ជាប់ជាឧបសម្ព័ន្ធ១នៃប្រកាសនេះ និងជាប្រព័ន្ធខ្សែព្រំប្រទល់ កំណត់ដោយចំណុចគោល និង និយាមការ ដូចបានកំណត់ក្នុងឧបសម្ព័ន្ធ២ នៃប្រកាសនេះ ។

ប្រការ ៤.-

ដំណើរការរៀបចំ និង ការប្រព្រឹត្តិទៅនៃសហគមន៍ព្រៃឈើ នៅក្នុងតំបន់ព្រៃសហគមន៍ដែលបានកំណត់ក្នុងប្រកាសនេះត្រូវអនុវត្តតាមនីតិវិធីដូចបានកំណត់នៅក្នុងច្បាប់ស្តីពីព្រៃឈើ អនុក្រឹត្យស្តីពីការគ្រប់គ្រងសហគមន៍ព្រៃឈើ និង ប្រកាសស្តីពីគោលការណ៍ណែនាំអំពីសហគមន៍ព្រៃឈើ ។

ប្រការ ៥.-

ប្រកាស ឬ សេចក្តីសម្រេចទាំងឡាយណាដែលមានខ្លឹមសារផ្ទុយនឹងប្រកាសនេះ ត្រូវទុកជានិរាករណ៍ ។

ប្រការ ៦.-

អគ្គលេខាធិការ អគ្គាធិការ នាយកខុទ្ទកាល័យ ប្រធានរដ្ឋបាលព្រៃឈើ ប្រធាននាយកដ្ឋាននីតិកម្មកសិកម្ម ប្រធាននាយដ្ឋានផែនការនិងស្ថិតិ ប្រធានមន្ទីរកសិកម្មខេត្តកំពង់ស្ពឺ និង ប្រធានអង្គភាពក្រោមឱវាទក្រសួងកសិកម្ម រុក្ខាប្រមាញ់ និងនេសាទ ដែលពាក់ព័ន្ធ ត្រូវអនុវត្តប្រកាសនេះតាមភារកិច្ចរៀង១ខ្លួន ចាប់ពីថ្ងៃចុះហត្ថលេខាតទៅ ។

រាជធានីភ្នំពេញ ថ្ងៃទី...០...ខែ..សី.ហា...ឆ្នាំ ២.០១០

នាយករដ្ឋមន្ត្រី

ហ៊ុន.សែន

កន្លែងទទួល

- ក្រសួងព្រះបរមរាជវាំង
- អគ្គលេខាធិការដ្ឋានព្រឹទ្ធសភា
- អគ្គលេខាធិការដ្ឋានរដ្ឋសភា
- ទីស្តីការគណៈរដ្ឋមន្ត្រី
- ក្រសួងមហាផ្ទៃ
- ក្រសួងសេដ្ឋកិច្ច និង ហិរញ្ញវត្ថុ
- ក្រសួងរៀបចំដែនដី នគរូបនីយកម្ម និង សំណង់
- ក្រសួងបរិស្ថាន
- សាលាខេត្តកំពង់ស្ពឺ
- ដូចប្រការ ៦
- ឯកសារ-កាលប្បវត្តិ

ឧបសម្ព័ន្ធ ១ : ប្រកាសលេខ ៥៥១... ប្រក.កសក ចុះថ្ងៃទី ២៨..... ខែ សីហា... ឆ្នាំ២០១០

ទីតាំងព្រៃសហគមន៍ក្នុងខេត្តកំពង់ស្ពឺ

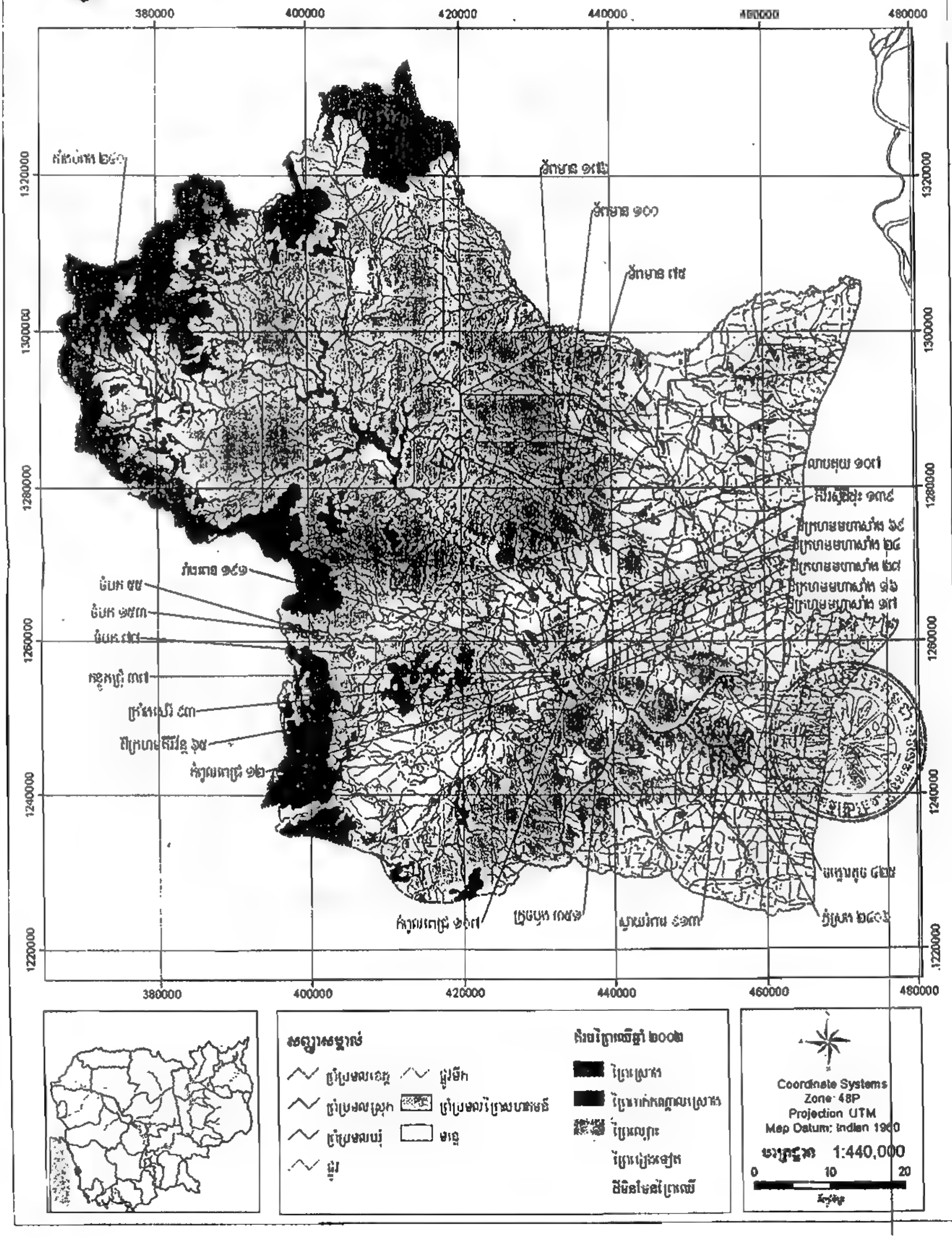

ឧបសម្ព័ន្ធ ២ : ភ្ជាប់ប្រកាសលេខ ៥៤២..... ចុះថ្ងៃទី ២១...ខែ កញ្ញា...... ឆ្នាំ ២០១០.....

ទីតាំងព្រៃសហគមន៍ក្នុងខេត្តកំពង់ស្ពឺ

លរ	ឈ្មោះសហគមន៍	ផ្ទៃដី (ហិកតា)	និយាមកា UTM កំណត់បណ្តាញប្រព័ន្ធពិភព ឥណ្ឌា ១៩៦០							ភូមិ	ឃុំ	ស្រុក	ផ្នែករដ្ឋបាលព្រៃឈើ
១	ចំបក់ ផ្ទៃដីសរុប ២៨៦	១៥៣	ជើង	A	397819	1262146	B	398673	1262204	៣	ចំបក់	ភ្នំស្រួច	បរសេដ្ឋ
			កើត	B	398673	1262204	C	399830	1260581				
			ត្បូង	C	399830	1260581	D	397831	1261228				
			លិច	D	397831	1261228	A	397819	1262146				
		៥៥	ជើង	A1	400485	1261519	B1	401185	1261422				
			កើត	B1	401185	1261422	C1	400752	1260653				
			ត្បូង	C1	400752	1260653	D1	400385	1260824				
			លិច	D1	400385	1260824	A1	400485	1261519				
		៧៨	ជើង	A2	405236	1258810	B2	405733	1259073				
			កើត	B2	405733	1259073	C2	405999	1257974				
			ត្បូង	C2	405999	1257974	D2	405121	1258102				
			លិច	D2	405121	1258102	A2	405236	1258810				
			ជើង	A	454067	1255240	B	455566	1255321				

២	ចង្អោរតូច	៤២៥	កើត	B	455566	1255321	C	455720	1253340	៤	ស្រង់	គងពិសី	បរសេដ្ឋ
			ត្បូង	C	455720	1253340	D	454123	1252231				
			លិច	D	454123	1252231	E	452044	1252934				
				E	452044	1252934	A	454067	1255240				
៣	ដីក្រហមគិរីវ័ន្ត	៦៥	ជើង	A	435494	1255726	B	436103	1256351	២	គិរីវ័ន្ត	ភ្នំស្រួច	បរសេដ្ឋ
			កើត	B	436103	1256351	C	436370	1256504				
			ត្បូង	C	436370	1256504	D	435915	1255064				
			លិច	D	435915	1255064	E	435434	1255016				
				E	435434	1255016	A	435494	1255726				
		៦៥	ជើង	A	434383	1258265	B	434889	1258446				
			កើត	B	434889	1258446	C	435283	1257518				
			ត្បូង	C	435283	1257518	D	434733	1257312				
			លិច	D	434733	1257312	A	434383	1258265				
		២៤	ជើង	A1	434975	1258276	B1	435507	1258311				
			កើត	B1	435507	1258311	C1	435879	1257945				
			ត្បូង	C1	435879	1257945	D1	435774	1257816				
			លិច	D1	435774	1257816	A1	434975	1258276				
			ជើង	A2	436349	1256709	B2	437062	1256493				

៤	ដីក្រហមមហាសាំង	២៨	កើត	B2	437062	1256493	C2	437250	1256015	៥	មហាសាំង	ភ្នំស្រួច	បរសេដ្ឋ
			ត្បូង	C2	437250	1256015	D2	436307	1256433				
			លិច	D2	436307,	1256433	A2	436349	1256709				
		១៦	ជើង	A3	436850	1255480	B3	437408	1255296				
			កើត	B3	437408	1255296	C3	437538	1255067				
			ត្បូង	C3	437538	1255067	D3	436892	1255146				
			លិច	D3	436892	1255146	A3	436850	1255480				
		១៧	ជើង	A4	438248	1255868	B4	438811	1255657				
			កើត	B4	438811	1255657	C4	439136	1255315				
			ត្បូង	C4	439136	1255315	D4	439085	1255101				
			លិច	D4	439085	1255101	A4	438248	1255868				
៥	កំពូលពេជ្រ ផ្ទៃដីសរុប ១១៩	១២	ជើង	A	433917	1254703	B	434040	1254586	២	គិរីវ័ន្ត	ភ្នំស្រួច	
			កើត	B	434040	1254586	C	434107	1254301				
			ត្បូង	C	434107	1254301	D	433770	1254316				
			លិច	D	433770	1254316	A	433917	1254703				
			ជើង	A1	432774	1253805	B1	433197	1253899				

		១០៧	កើត	B1	433197	1253899	C1	435269	1253017				
			ត្បូង	C1	435269	1253017	D1	435019	1252422				
			លិច	D1	435019	1252422	A1	432774	1253805				
៦	កន្ទួតជ្រុំ	៣៧	ជើង	A	431905	1256469	B	432195	1256453	១	គិរីវ័ន្ត	ភ្នំស្រួច	បរសេដ្ឋ
			កើត	B	432195	1256453	C	432882	1255740				
			ត្បូង	C	432882	1255740	D	431975	1255688				
			លិច	D	431975	1255688	A	431905	1256469				
៧	គិរីរស្មីដីដុះ	១៣៥	ជើង	A	428365	1261309	B	429095	1261242	៣	តាំងស្យា	ភ្នំស្រួច	បរសេដ្ឋ
			កើត	B	429095	1261242	C	430748	1259920				
			ត្បូង	C	430748	1259920	D	429808	1259390				
			លិច	D	429808	1259390	A	428365	1261309				
៨	ក្រាំងសេរី	៩៣	ជើង	A	432060	1255735	B	432882	1255742	១	គិរីវ័ន្ត	ភ្នំស្រួច	បរសេដ្ឋ
			កើត	B	432882	1255742	C	433012	1253995				
			ត្បូង	C	433012	1253995	D	432666	1253857				
			លិច	D	432666	1253857	E	431711	1254915				
				E	431711	1254915	A	432060	1255735				
			ជើង	A	436707	1244272	B	438781	1243296				

៩	ក្រូចបួង	៣៩១	កើត	B	438781	1243296	C	437331	1241907	១	ជាំសង្កែ	ភ្នំស្រួច	បរសេដ្ឋ
			ត្បូង	C	437331	1241907	D	437000	1241907				
			លិច	D	437000	1241907	A	436707	1244272				
១០	លាបគុយ	១០៧	ជើង	A	418661	1267594	B	419566	1267699	៣	តាំងសំរោង	ភ្នំស្រួច	បរសេដ្ឋ
			កើត	B	419566	1267699	C	419447	1266359				
			ត្បូង	C	419447	1266359	D	419261	1266340				
			លិច	D	419261	1266340	E	418617	1267151				
				E	418617	1267151	A	418661	1267594				
១១	ភ្នំស្រង់	២៤០៦	ជើង	A	450943	1251279	B	457670	1248634	១៤	ស្រង់	គងពិសី	បរសេដ្ឋ
			កើត	B	457670	1248634	C	457915	1243860				
			ត្បូង	C	457915	1243860	D	449589	1249319				
			លិច	D	449589	1249319	A	450943	1251279				
១២	រាំងពេន	១៩១	ជើង	A	427391	1260376	B	429793	1257473	៧	ព្រៃរំដួល	ភ្នំស្រួច	បរសេដ្ឋ
			កើត	B	429793	1257473	C	429046	1257559				
			ត្បូង	C	429046	1257559	D	427513	1259678				
			លិច	D	427513	1259678	A	427391	1260376				
			ជើង	A	452494	1246331	B	455456	1246115				
			កើត	B	455456	1246115	C	456794	1244295				

១៣	ស្វាយរំពារ	៩១៣	ត្បូង	C	456794	1244295	D	454593	1242089	៦	ស្វាយរំពារ	បរសេដ្ឋ	បរសេដ្ឋ
			លិច	D	454593	1242089	E	453060	1242468				
				E	453060	1242468	A	452494	1246331				
១៤	តាំងបំពង់	២៤០	ជើង	A	372450	1298911	B	373099	1298651	១	តាសាល	ឱរ៉ាល់	ឱរ៉ាល់
			កើត	B	373099	1298651	C	373947	1296263				
			ត្បូង	C	373947	1296263	D	372464	1296964				
			លិច	D	372464	1296964	A	372450	1298911				
១៥	ទ័ពមានផ្ទៃដី ៣៥១	៧៥	ជើង	A	434353	1283399	B	435201	1283301	៦	ទ័ពមាន	ផ្លូង	ឱរ៉ាល់
			កើត	B	435201	1283301	C	435168	1282663				
			ត្បូង	C	435168	1282663	D	434087	1282481				
			លិច	D	434087	1282481	A	434353	1283399				
		១៧៦	ជើង	A1	432608	1282405	B1	433848	1282530				
			កើត	B1	433848	1282530	C1	433481	1280560				
			ត្បូង	C1	433481	1280560	D1	432499	1280717				
			លិច	D1	432499	1280717	A1	432608	1282405				
			ជើង	A2	432310	1279320	B2	432997	1279277				

		១០០	កើត	B2	432997	1279277	C2	433500	1278020				
			ត្បូង	C2	433500	1278020	D2	432650	1278410				
			លិច	D2	432650	1278410	A2	432310	1279320				
សរុប		៥៨៧៧								៥៥	១៣	៥	២

ព្រះរាជាណាចក្រកម្ពុជា
ជាតិ សាសនា ព្រះមហាក្សត្រ
KINGDOM OF CAMBODIA
Nation - Religion - King

ក្រសួងពាណិជ្ជកម្ម
Ministry of Commerce
លេខ ០១៧៩ ពណ.ចបព

ភ្នំពេញថ្ងៃទី ១២ ខែ មករា ឆ្នាំ ២០១០

ទេសរដ្ឋមន្ត្រី រដ្ឋមន្ត្រីក្រសួងពាណិជ្ជកម្ម

សូមបញ្ជាក់ថា :

ក្រុមហ៊ុនពាណិជ្ជកម្មឯកជនមួយ ត្រូវបានចុះឈ្មោះក្នុងបញ្ជីពាណិជ្ជកម្ម និងទទួលស្គាល់ជានីតិបុគ្គលពេញលក្ខណៈច្បាប់ គិតចាប់ពីកាលបរិច្ឆេទនៃការចុះបញ្ជីនេះតទៅ តាមលក្ខខណ្ឌដូចខាងក្រោម :

១- នាមករណ៍របស់ក្រុមហ៊ុន	: **ភី អឹម យូ ស៊ី អ៊ិនវេសមេន គ្រុប**
	P M U C INVESTMENT GROUP Co., Ltd.
អត្តលេខចុះបញ្ជីពាណិជ្ជកម្ម	: **Co. ០០១០E/២០១០** ចុះថ្ងៃទី ០៤ ខែ មករា ឆ្នាំ ២០១០
មានទ្រង់ទ្រាយជា	: ក្រុមហ៊ុនឯកជនទទួលខុសត្រូវមានកម្រិត
២- អភិបាលក្រុមហ៊ុន	: លោក **NIKONOROV VLADIMIR** ប្រធានក្រុមប្រឹក្សាភិបាល
	លោក **តែ ស៊ីនហុខ** អភិបាល
៣- ដើមទុនក្រុមហ៊ុន	: ចំនួន ១០០.០០០.០០០ រៀល
៤- ទីស្នាក់ការក្រុមហ៊ុន	: លេខ ៣៣ ផ្លូវលេខ ១៧៨ សង្កាត់ជ័យជំនះ ខណ្ឌដូនពេញ រាជធានីភ្នំពេញ ។
៥- កម្មវត្ថុអាជីវកម្ម	: -ពាណិជ្ជកម្ម : ទិញ លក់ ផ្លាស់ប្តូរទំនិញ នីហរ័ណ អាហរ័ណទំនិញគ្រប់ប្រភេទ នាំចូលឱសថសំភារៈបរិក្ខារពេទ្យគ្រប់ប្រភេទ
	-ការជួលដាក់ឃ្លាំងនូវផលិតផល ទំនិញគ្រប់ប្រភេទ-ការជួសជុលសំភារៈ ទំនិញគ្រប់ប្រភេទ
	-ប្តូរប្រាក់ ផលិត ទិញ លក់គ្រឿងអលង្ការ
	-មន្ទីរពេទ្យពិគ្រោះព្យាបាលជម្ងឺ
	-បើកសាលារៀន
	-ភ្នាក់ងារពាណិជ្ជកម្ម -តំណាងពាណិជ្ជកម្ម
	-សេវាពិគ្រោះយោបល់លើផ្នែកហិរញ្ញវត្ថុ ពាណិជ្ជកម្ម
	-សេវាផ្សាយពាណិជ្ជកម្ម
	-បោះពុម្ពផ្សាយ
	-ផលិតខ្សែភាពយន្ត វីដេអូ CD
	-ដឹកជញ្ជូន : ផ្លូវទឹក ផ្លូវគោក ផ្លូវអាកាស -សេវាបញ្ជូន និងចែកចាយទំនិញ
	-សេវាយកកំរៃជើងសារលើការដឹកជញ្ជូន
	-សាងសង់ ជួសជុល អាគារ ស្ពាន ថ្នល់
	-ទេសចរណ៍ : សណ្ឋាគារ ភោជនីយដ្ឋាន មជ្ឈមណ្ឌលកំសាន្ត

-វិនិយោគលើវិស័យកសិកម្ម : ដាំដំណាំ ចិញ្ចឹមសត្វ

-វិនិយោគលើវិស័យឧស្សាហកម្ម : រោងចក្រ សិប្បកម្ម ។

៦- ថេរវេលា : ៩៩ ឆ្នាំ

រាល់ដំណាច់ឆ្នាំនីមួយៗ អភិបាលក្រុមហ៊ុនមានកាតព្វកិច្ច មកតំកល់ប្រតិវេទន៍ប្រចាំឆ្នាំ ដែលទាក់ទងទៅនឹងស្ថានភាពរបស់ក្រុមហ៊ុននៅនាយកដ្ឋានចុះបញ្ជីពាណិជ្ជកម្ម នៃក្រសួងពាណិជ្ជកម្ម ។

ដើម្បីធ្វើប្រតិបត្តិការលើមុខជំនាញនីមួយៗ ក្រុមហ៊ុនត្រូវសុំការអនុញ្ញាតជាមុនពីក្រសួង ឬ ស្ថាប័ន ដែលគ្រប់គ្រងមុខជំនាញទាំងនោះ និងសុំការអនុញ្ញាតបើកទីតាំងទីស្នាក់ការរបស់ក្រុមហ៊ុន ពីអាជ្ញាធរដែនដី ។

អ្នកទទួលខុសត្រូវនៃក្រុមហ៊ុន ត្រូវអនុវត្តសមស្របទៅតាមច្បាប់ជាធរមាន ។

ជ.ទេសរដ្ឋមន្ត្រី

រដ្ឋមន្ត្រីក្រសួងពាណិជ្ជកម្ម

រដ្ឋលេខាធិការ

គឹម_ស៊ីថន

ចម្លងជូន

- ក្រុមប្រឹក្សាអភិវឌ្ឍន៍កម្ពុជា
- ក្រសួងសង្គមកិច្ច អតីតយុទ្ធជន និងយុវនីតិសម្បទា
- ក្រសួង ការងារ និង បណ្តុះបណ្តាលវិជ្ជាជីវៈ
- ក្រសួងសេដ្ឋកិច្ច និងហិរញ្ញវត្ថុ
- ក្រសួងសុខាភិបាល -ក្រសួងទេសចរណ៍
- ក្រសួងព័ត៌មាន
- ធនាគារជាតិនៃកម្ពុជា
- ក្រសួងអប់រំយុវជន និងកីឡា
- ក្រសួងវប្បធម៌ និងវិចិត្រសិល្បៈ
- ក្រសួងសាធារណការ និងដឹកជញ្ជូន
- ក្រសួងរៀបចំដែនដី នគរូបនីយកម្ម និងសំណង់
- រដ្ឋលេខាធិការដ្ឋានអាកាសចរស៊ីវិល
- ក្រសួងកសិកម្ម រុក្ខា ប្រមាញ់ និងនេសាទ
- ក្រសួងឧស្សាហកម្ម រ៉ែ និងថាមពល
- អគ្គនាយកដ្ឋានរាជកិច្ច និង សេវាកុំព្យូទ័រ
- សាលារាជធានីភ្នំពេញ
- មន្ទីរពាណិជ្ជកម្មរាជធានីភ្នំពេញ " មុខការ "
- ឯកសារ -កាលប្បវត្តិ

៥៨

ព្រះរាជាណាចក្រកម្ពុជា
ជាតិ សាសនា ព្រះមហាក្សត្រ
KINGDOM OF CAMBODIA
Nation - Religion - King

ក្រសួងពាណិជ្ជកម្ម
Ministry of Commerce
លេខ ០១៥០ ពណ.ចបព

ភ្នំពេញថ្ងៃទី ១៤ ខែ មករា ឆ្នាំ ២០១០

ទេសរដ្ឋមន្ត្រី រដ្ឋមន្ត្រីក្រសួងពាណិជ្ជកម្ម

សូមបញ្ជាក់ថា ៖

ក្រុមហ៊ុនពាណិជ្ជកម្មឯកជនមួយ ត្រូវបានចុះឈ្មោះក្នុងបញ្ជីពាណិជ្ជកម្ម និងទទួលស្គាល់ជានីតិបុគ្គលពេញលក្ខណៈច្បាប់ គិតចាប់ពីកាលបរិច្ឆេទនៃការចុះបញ្ជីនេះតទៅ តាមលក្ខខណ្ឌដូចខាងក្រោម ៖

១- នាមករណ៍របស់ក្រុមហ៊ុន : **ហ្សិត ៣៨**
Z 38 Co., Ltd.

អត្តលេខចុះបញ្ជីពាណិជ្ជកម្ម : Co. ០០៣៥KH/២០១០ ចុះថ្ងៃទី ០៤ ខែ មករា ឆ្នាំ ២០១០

មានទ្រង់ទ្រាយជា : ក្រុមហ៊ុនឯកជនទទួលខុសត្រូវមានកម្រិត

២- អភិបាលក្រុមហ៊ុន : លោក **សេង ម៉េង** ប្រធានក្រុមប្រឹក្សាភិបាល
លោកស្រី **ឆែល ដារ៉ា** អភិបាល
លោកស្រី **ឯល សុភាព** អភិបាល

៣- ដើមទុនក្រុមហ៊ុន : ចំនួន ២០.០០០.០០០ រៀល

៤- ទីស្នាក់ការក្រុមហ៊ុន : លេខ ៥២៨ ផ្លូវលេខ ២១ A ឃុំស្វាយរលំ ស្រុកស្អាង ខេត្តកណ្តាល ។

៥- កម្មវត្ថុអាជីវកម្ម :
-ពាណិជ្ជកម្ម ៖ ទិញ លក់ ផ្លាស់ប្តូរទំនិញ នីហរណ៍ អាហរណ៍ទំនិញគ្រប់ប្រភេទ នាំចូលឱសថសំភារៈបរិក្ខារពេទ្យគ្រប់ប្រភេទ
-មជ្ឈមណ្ឌលពាណិជ្ជកម្មផ្សារទំនើប
-ការជួលដាក់ឃ្លាំងនូវផលិតផល ទំនិញគ្រប់ប្រភេទ-ការជួសជុលសំភារៈ ទំនិញគ្រប់ប្រភេទ
-ទិញ លក់ ជួល បញ្ចាំមូលនិធិពាណិជ្ជកម្ម -ទិញ លក់ ជួល ដីធ្លី ផ្ទះសំបែង
-ប្តូរប្រាក់ ផលិត ទិញ លក់គ្រឿងអលង្ការ
-មន្ទីរពេទ្យពិគ្រោះព្យាបាលជម្ងឺ
-បើកសាលារៀន
-ភ្នាក់ងារពាណិជ្ជកម្ម -តំណាងពាណិជ្ជកម្ម
-សេវាពិគ្រោះយោបល់លើផ្នែកហិរញ្ញវត្ថុ ពាណិជ្ជកម្ម
-សេវារកការងារជូនអតិថិជនធ្វើក្នុងនិងក្រៅប្រទេស
-សេវាផ្សាយពាណិជ្ជកម្ម
-បោះពុម្ពផ្សាយ
-ផលិតខ្សែភាពយន្ត វីដេអូ CD

-ដឹកជញ្ជូន : ផ្លូវទឹក ផ្លូវគោក ផ្លូវអាកាស -សេវាបញ្ជូន និងចែកចាយទំនិញ
-សេវាយកកំរៃជើងសារលើការដឹកជញ្ជូន
-សាងសង់ ជួសជុល អាគារ ស្ពាន ថ្នល់
-ទេសចរណ៍ : សណ្ឋាគារ ភោជនីយដ្ឋាន មជ្ឈមណ្ឌលកំសាន្ត
-វិនិយោគលើវិស័យកសិកម្ម : ដាំដំណាំ ចិញ្ចឹមសត្វ
-វិនិយោគលើវិស័យឧស្សាហកម្ម : រោងចក្រ សិប្បកម្ម ។

៦- ថេរវេលា : ៩៩ ឆ្នាំ

រាល់ដំណាច់ឆ្នាំនីមួយៗ អភិបាលក្រុមហ៊ុនមានកាតព្វកិច្ច មកតំកល់ប្រតិវេទន៍ប្រចាំឆ្នាំ ដែលទាក់ទងទៅនឹងស្ថានភាពរបស់ក្រុមហ៊ុននៅនាយកដ្ឋានចុះបញ្ជីពាណិជ្ជកម្ម នៃក្រសួងពាណិជ្ជកម្ម ។

ដើម្បីធ្វើប្រតិបត្តិការលើមុខជំនាញនីមួយៗ ក្រុមហ៊ុនត្រូវសុំការអនុញ្ញាតជាមុនពីក្រសួង ឬ ស្ថាប័ន ដែលគ្រប់គ្រងមុខជំនាញទាំងនោះ និងសុំការអនុញ្ញាតបើកទីតាំងទីស្នាក់ការរបស់ក្រុមហ៊ុន ពីអាជ្ញាធរដែនដី ។

អ្នកទទួលខុសត្រូវនៃក្រុមហ៊ុន ត្រូវអនុវត្តសមស្របទៅតាមច្បាប់ជាធរមាន ។

ជ. ទេសរដ្ឋមន្ត្រី
រដ្ឋមន្ត្រីក្រសួងពាណិជ្ជកម្ម
រដ្ឋលេខាធិការ

គឹម_ស៊ីថន

ចម្លងជូន

- ក្រុមប្រឹក្សាអភិវឌ្ឍន៍កម្ពុជា
- ក្រសួងសង្គមកិច្ច អតីតយុទ្ធជន និងយុវនីតិសម្បទា
- ក្រសួង ការងារ និង បណ្តុះបណ្តាលវិជ្ជាជីវៈ
- ក្រសួងសេដ្ឋកិច្ច និងហិរញ្ញវត្ថុ
- ក្រសួងសុខាភិបាល -ក្រសួងទេសចរណ៍
- ក្រសួងពត៌មាន
- ធនាគារជាតិនៃកម្ពុជា
- ក្រសួងអប់រំយុវជន និងកីឡា
- ក្រសួងវប្បធម៌ និងវិចិត្រសិល្បៈ
- ក្រសួងសាធារណការ និងដឹកជញ្ជូន
- ក្រសួងរៀបចំដែនដី នគរូបនីយកម្ម និងសំណង់
- រដ្ឋលេខាធិការដ្ឋានអាកាសចរស៊ីវិល
- ក្រសួងកសិកម្ម រុក្ខា ប្រមាញ់ និងនេសាទ
- ក្រសួងឧស្សាហកម្ម រ៉ែ និងថាមពល
- អគ្គនាយកដ្ឋានរាជកិច្ច និង សៅភ៌ពុម្ពទ័រ
- សាលាខេត្តកណ្តាល
- មន្ទីរពាណិជ្ជកម្មខេត្តកណ្តាល " មុខការ "
- ឯកសារ -កាលប្បវត្តិ

ព្រះរាជាណាចក្រកម្ពុជា
ជាតិ សាសនា ព្រះមហាក្សត្រ
KINGDOM OF CAMBODIA
Nation - Religion - King

ក្រសួងពាណិជ្ជកម្ម
Ministry of Commerce
លេខ ០២០០ ពណ.ចបព

ភ្នំពេញ ថ្ងៃទី ១៦ ខែ មករា ឆ្នាំ ២០១០

ទេសរដ្ឋមន្ត្រី រដ្ឋមន្ត្រីក្រសួងពាណិជ្ជកម្ម

សូមបញ្ជាក់ថា :

សាខាក្រុមហ៊ុនបរទេសមួយត្រូវបានចុះបញ្ជីពាណិជ្ជកម្ម និងទទួលស្គាល់ពេញលក្ខណៈច្បាប់គិតចាប់ពីកាលបរិច្ឆេទនៃការចុះបញ្ជីនេះតទៅតាមលក្ខខណ្ឌដូចខាងក្រោម :

១- នាមករណ៍របស់ក្រុមហ៊ុនដើម : POWER MINING PTE LIMITED

នាមករណ៍របស់សាខា : **សាខាក្រុមហ៊ុន ផៅវ៉ែរ ម៉ាញនីង ភីធីអ៊ី.លីមីធីត**

Branch of POWER MINING PTE. LIMITED

អត្តលេខចុះបញ្ជីពាណិជ្ជកម្ម : Co. **៥៦៧/០៩ B** ចុះថ្ងៃទី ២៤ ខែ ធ្នូ ឆ្នាំ ២០០៩

២- នាយកសាខាក្រុមហ៊ុន : លោក MAKSIMOV KONSTANTIN

៣- ទីស្នាក់ការសាខា : លេខ ៤៥ វិថីព្រះសុរាម្រិត សង្កាត់ចតុមុខ ខណ្ឌដូនពេញ រាជធានីភ្នំពេញ ។

៤- កម្មវត្ថុអាជីវកម្ម : -សេវាពិគ្រោះយោបល់លើផ្នែកឧស្សាហកម្មដែលទាក់ទងនឹងការសិក្សាស្រាវជ្រាវរុករករ៉ែ ។

៥- សញ្ជាតិក្រុមហ៊ុន : សិង្ហបុរី

រាល់ដំណាច់ឆ្នាំនីមួយៗ នាយកសាខាក្រុមហ៊ុនមានកាតព្វកិច្ចមកតំកល់ប្រតិវេទន៍ប្រចាំឆ្នាំ ដែលទាក់ទងទៅនឹងស្ថានភាពរបស់សាខាក្រុមហ៊ុននៅនាយកដ្ឋានចុះបញ្ជីពាណិជ្ជកម្ម នៃក្រសួងពាណិជ្ជកម្ម ។

ដើម្បីធ្វើប្រតិបត្តិការលើមុខជំនាញនីមួយៗ ក្រុមហ៊ុនត្រូវសុំការអនុញ្ញាតជាមុនពីក្រសួង ឬស្ថាប័ន ដែលគ្រប់គ្រងមុខជំនាញទាំងនោះ និងសុំការអនុញ្ញាតបើកទីតាំងទីស្នាក់ការរបស់សាខាពីអាជ្ញាធរដែនដី ។

អ្នកទទួលខុសត្រូវនៃសាខាក្រុមហ៊ុន ត្រូវអនុវត្តសមស្របទៅតាមច្បាប់ជាធរមាន ។

ជ. ទេសរដ្ឋមន្ត្រី
រដ្ឋមន្ត្រីក្រសួងពាណិជ្ជកម្ម
រដ្ឋលេខាធិការ

កឹម-ស៊ីថន

<u>ចម្លងជូន:</u>

- ក្រសួងសេដ្ឋកិច្ច និងហិរញ្ញវត្ថុ
- ក្រសួងសង្គមកិច្ច អតីតយុទ្ធជន និងយុវនីតិសម្បទា
- ក្រសួង ការងារ និងបណ្តុះបណ្តាលវិជ្ជាជីវៈ
- ក្រសួងឧស្សាហកម្ម រ៉ែ និងថាមពល
- អគ្គនាយកដ្ឋានរាជកិច្ច និង សេវាកុំព្យូទ័រ
- សាលារាជធានីភ្នំពេញ
- មន្ទីរពាណិជ្ជកម្មរាជធានីភ្នំពេញ "មុខការ"
- ឯកសារ -កាលប្បវត្តិ

៧៩

ព្រះរាជាណាចក្រកម្ពុជា
ជាតិ សាសនា ព្រះមហាក្សត្រ
KINGDOM OF CAMBODIA
Nation - Religion - King

ក្រសួងពាណិជ្ជកម្ម
Ministry of Commerce
លេខ ០២០១ ពណ.ចបព

ភ្នំពេញថ្ងៃទី ១២ ខែ មករា ឆ្នាំ ២០១០

ទេសរដ្ឋមន្ត្រី រដ្ឋមន្ត្រីក្រសួងពាណិជ្ជកម្ម

ជំរាបមក

លោកប្រធានក្រុមប្រឹក្សាភិបាលក្រុមហ៊ុន POMINA STEEL CORPORATION

អាស័យដ្ឋាន : Roand no. 27, Song Than Industrial Zone II, Di An District, Binh Duong Province

កម្មវត្ថុ : ករណីសុំបង្កើតការិយាល័យតំណាងពាណិជ្ជកម្មនៃក្រុមហ៊ុន **ផូមីណា ស្ទៀល ខបភើរេសិន** Representative Office of POMINA STEEL CORPORATION ប្រចាំព្រះរាជាណាចក្រកម្ពុជា

យោង : -សំណើរបស់ក្រុមហ៊ុន ចុះថ្ងៃទី 29 / 12 / 2009

-លិខិតប្រគល់សិទ្ធិរបស់ក្រុមហ៊ុនដើម ចុះថ្ងៃទី 01 / 12 / 2009

តាមកម្មវត្ថុនិងយោងខាងលើ ខ្ញុំសូមជំរាបលោកជ្រាបថា : ក្រសួងពាណិជ្ជកម្មទទួលចុះបញ្ជីនូវការបង្កើតការិយាល័យតំណាងពាណិជ្ជកម្មនៃក្រុមហ៊ុន **ផូមីណា ស្ទៀល ខបភើរេសិន** Representative Office of POMINA STEEL CORPORATION (ចុះបញ្ជីនៅប្រទេសវៀតណាម) ប្រចាំព្រះរាជាណាចក្រកម្ពុជា ដែលមានលោក PHAM PHU CHAU កាន់លិខិតឆ្លងដែនលេខ B0898512 ចុះថ្ងៃទី ០៥-១២-២០០៦ ជានាយកតំណាង និងមានទីស្នាក់ការតាំងនៅ លេខ ២៨៦ ផ្លូវលេខ ២៧១ សង្កាត់ទំនប់ទឹក ខណ្ឌចំការមន រាជធានីភ្នំពេញ ។

រាល់សកម្មភាពរបស់ការិយាល័យតំណាងពាណិជ្ជកម្មនៃក្រុមហ៊ុននេះ ត្រូវគោរពប្រតិបត្តិទៅតាមច្បាប់នៃព្រះរាជាណាចក្រកម្ពុជា និងសុំការអនុញ្ញាតបើកទីស្នាក់ការការិយាល័យពីអាជ្ញាធរដែនដី ។

អាស្រ័យហេតុនេះ សូមលោកជ្រាប និងអនុវត្តស្របទៅតាមច្បាប់ជាធរមាន ។

ជ.ទេសរដ្ឋមន្ត្រី
រដ្ឋមន្ត្រីក្រសួងពាណិជ្ជកម្ម
រដ្ឋលេខាធិការ

គឹម_ស៊ីថន

ចម្លងជូន :
- ក្រសួងសេដ្ឋកិច្ច និងហិរញ្ញវត្ថុ
- ក្រសួងសង្គមកិច្ច អតីតយុទ្ធជន និងយុវនីតិសម្បទា
- ក្រសួង ការងារ និងបណ្តុះបណ្តាលវិជ្ជាជីវៈ
- ក្រសួងមហាផ្ទៃ
- អគ្គនាយកដ្ឋានរាជកិច្ច និងសេវាកុំព្យូទ័រ
- សាលារាជធានីភ្នំពេញ
- មន្ទីរពាណិជ្ជកម្មរាជធានីភ្នំពេញ " មុខការ "
- ឯកសារ - កាលប្បវត្តិ

កសទ

ព្រះរាជាណាចក្រកម្ពុជា
ជាតិ សាសនា ព្រះមហាក្សត្រ
KINGDOM OF CAMBODIA
Nation - Religion - King

ក្រសួងពាណិជ្ជកម្ម
Ministry of Commerce
លេខ ០៧០៩ ពណ.ចបព

ភ្នំពេញថ្ងៃទី១៧ ខែមករា ឆ្នាំ ២០១០

ទេសរដ្ឋមន្ត្រី រដ្ឋមន្ត្រីក្រសួងពាណិជ្ជកម្ម

សូមបញ្ជាក់ថា :

ក្រុមហ៊ុនពាណិជ្ជកម្មឯកជនមួយ ត្រូវបានចុះឈ្មោះក្នុងបញ្ជីពាណិជ្ជកម្ម និងទទួលស្គាល់ជានីតិបុគ្គលពេញលក្ខណៈច្បាប់ គិតចាប់ពីកាលបរិច្ឆេទនៃការចុះបញ្ជីនេះតទៅ តាមលក្ខខណ្ឌដូចខាងក្រោម :

១- នាមករណ៍របស់ក្រុមហ៊ុន	:	**អេឡិកទ្រីស៊ីធី ប្រ៊ូហ្វេសិនណល សឺវីស** ELECTRICITY PROFESSIONAL SERVICE Co., Ltd.	
អត្តលេខចុះបញ្ជីពាណិជ្ជកម្ម	:	Co. 00២១KH/២០១០	ចុះថ្ងៃទី ០៤ ខែ មករា ឆ្នាំ ២០១០
មានទ្រង់ទ្រាយជា	:	ក្រុមហ៊ុនឯកជនទទួលខុសត្រូវមានកម្រិត	
២- អភិបាលក្រុមហ៊ុន	:	លោក កែវ រតនា	ប្រធានក្រុមប្រឹក្សាភិបាល
		លោក ជួន ឌុំ	អភិបាល
		លោក អួន ម៉េងឈាន់	អភិបាល
		លោក សាន សេង	អភិបាល
៣- ដើមទុនក្រុមហ៊ុន	:	ចំនួន ២០.០០០.០០០ រៀល	
៤- ទីស្នាក់ការក្រុមហ៊ុន	:	លេខ ៧៧ EoG ផ្លូវលេខ ២០០៤ សង្កាត់កាកាប ខណ្ឌដង្កោ រាជធានីភ្នំពេញ ។	
៥- កម្មវត្ថុអាជីវកម្ម	:	-វិនិយោគលើវិស័យឧស្សាហកម្ម : រោងចក្រ សិប្បកម្ម-ផលិត និងចែកចាយថាមពលអគ្គិសនី -សេវាតម្លើង ជួសជុលបណ្តាញអគ្គិសនី -ពាណិជ្ជកម្ម :ទិញ លក់ ផ្លាស់ប្តូរទំនិញ នីហរ័ណ អាហរ័ណទំនិញគ្រប់ប្រភេទ ពិសេសបរិក្ខារអគ្គិសនី ម៉ាស៊ីនត្រជាក់ ម៉ាស៊ីនភ្លើង នាំចូលឱសថ សំភារៈបរិក្ខារពេទ្យគ្រប់ប្រភេទ -ការជួលដាក់ឃ្លាំងនូវផលិតផល ទំនិញគ្រប់ប្រភេទ -ការជួសជុលសំភារៈ ទំនិញគ្រប់ប្រភេទ -ទិញ លក់ ជួល បញ្ចាំមូលនីធិពាណិជ្ជកម្ម-ទិញ លក់ ជួល ដីធ្លី ផ្ទះសំបែង -ប្តូរប្រាក់ ផលិត ទិញ លក់ គ្រឿងអលង្ការ -មន្ទីរពេទ្យពិគ្រោះព្យាបាលជម្ងឺ -បើកសាលារៀន -ភ្នាក់ងារពាណិជ្ជកម្ម -តំណាងពាណិជ្ជកម្ម -សេវាពិគ្រោះយោបល់លើផ្នែកហិរញ្ញវត្ថុ ពាណិជ្ជកម្ម	

-សេវាផ្សាយពាណិជ្ជកម្ម
-បោះពុម្ពផ្សាយ
-ផលិតខ្សែភាពយន្ត វីដេអូ CD
-ដឹកជញ្ជូន : ផ្លូវទឹក ផ្លូវគោក ផ្លូវអាកាស -សេវាបញ្ជូន និង ចែកចាយទំនិញ
-សេវាយកកំរៃជើងសារលើការដឹកជញ្ជូន
-សាងសង់ ជួសជុល អាគារ ស្ពាន ថ្នល់
-ទេសចរណ៍ : សណ្ឋាគារ ភោជនីយដ្ឋាន មជ្ឈមណ្ឌលកំសាន្ត
-វិនិយោគលើវិស័យកសិកម្ម : ដាំដំណាំ ចិញ្ចឹមសត្វ ។

៦- ថេរវេលា : ៩៩ ឆ្នាំ

រាល់ដំណាច់ឆ្នាំនីមួយៗ អភិបាលក្រុមហ៊ុនមានភារកិច្ចមកតំកល់ប្រតិវេទន៍ប្រចាំឆ្នាំដែលទាក់ទងទៅនឹងស្ថានភាពរបស់ក្រុមហ៊ុននៅនាយកដ្ឋានចុះបញ្ជីពាណិជ្ជកម្មនៃក្រសួងពាណិជ្ជកម្ម ។

ដើម្បីធ្វើប្រតិបត្តិការលើមុខជំនាញនីមួយៗ ក្រុមហ៊ុនត្រូវសុំការអនុញ្ញាតជាមុនពីក្រសួង ឬស្ថាប័នដែលគ្រប់គ្រងមុខជំនាញទាំងនោះ និងសុំការអនុញ្ញាតបើកទីតាំងទីស្នាក់ការរបស់ក្រុមហ៊ុនពីអាជ្ញាធរដែនដី ។

អ្នកទទួលខុសត្រូវនៃក្រុមហ៊ុន ត្រូវអនុវត្តសមស្របទៅតាមច្បាប់ជាធរមាន ។

ជ.រដ្ឋមន្ត្រី
រដ្ឋមន្ត្រីក្រសួងពាណិជ្ជកម្ម
រដ្ឋលេខាធិការ
គឹម_ស៊ីថន

ចម្លងជូន

- ក្រុមប្រឹក្សាអភិវឌ្ឍន៍កម្ពុជា
- ក្រសួងសេដ្ឋកិច្ច និងហិរញ្ញវត្ថុ
- ក្រសួងសង្គមកិច្ច អតីតយុទ្ធជន និងយុវនីតិសម្បទា
- ក្រសួង ការងារ និង បណ្តុះបណ្តាលវិជ្ជាជីវៈ
- ក្រសួងសុខាភិបាល
- ក្រសួងទេសចរណ៍
- ក្រសួងពត៌មាន
- ធនាគារជាតិ នៃកម្ពុជា
- ក្រសួងអប់រំយុវជន និងកីឡា
- ក្រសួងវប្បធម៌ និងវិចិត្រសិល្បៈ
- ក្រសួងសាធារណការ និងដឹកជញ្ជូន
- ក្រសួងរៀបចំដែនដី នគរូបនីយកម្ម និងសំណង់
- រដ្ឋលេខាធិការដ្ឋានអាកាសចរស៊ីវិល
- ក្រសួងកសិកម្ម រុក្ខា ប្រម៉ាញ់ និងនេសាទ
- ក្រសួងឧស្សាហកម្ម រ៉ែ និងថាមពល
- អគ្គនាយកដ្ឋានរាជកិច្ច និង សេវាកុំព្យូទ័រ
- សាលារាជធានីភ្នំពេញ
- មន្ទីរពាណិជ្ជកម្មរាជធានីភ្នំពេញ "មុខការ"

កសន - ឯកសារ -កាលប្បវត្តិ

ព្រះរាជាណាចក្រកម្ពុជា
ជាតិ សាសនា ព្រះមហាក្សត្រ
KINGDOM OF CAMBODIA
Nation - Religion - King

ក្រសួងពាណិជ្ជកម្ម
Ministry of Commerce
លេខ ០៧១០ ពណ.ចបព

ភ្នំពេញថ្ងៃទី ១៧ ខែឧសភា ឆ្នាំ ២០១០

ទេសរដ្ឋមន្ត្រី រដ្ឋមន្ត្រីក្រសួងពាណិជ្ជកម្ម

សូមបញ្ជាក់ថា :

ក្រុមហ៊ុនពាណិជ្ជកម្មឯកជនមួយ ត្រូវបានចុះឈ្មោះក្នុងបញ្ជីពាណិជ្ជកម្ម និងទទួលស្គាល់ជានីតិបុគ្គលពេញលក្ខណៈច្បាប់ គិតចាប់ពីកាលបរិច្ឆេទនៃការចុះបញ្ជីនេះតទៅ តាមលក្ខខណ្ឌដូចខាងក្រោម :

១- នាមករណ៍របស់ក្រុមហ៊ុន : **ស្វូវេលដ៍. ខេ អេច**

SUREWELD. K H Co., Ltd.

អត្តលេខចុះបញ្ជីពាណិជ្ជកម្ម : Co. 0006KH/២០១០ ចុះថ្ងៃទី ០៤ ខែ មករា ឆ្នាំ ២០១០

មានទម្រង់ទ្រាយជា : ក្រុមហ៊ុនឯកជនទទួលខុសត្រូវមានកម្រិត

២- អភិបាលក្រុមហ៊ុន : លោក **លឹម ប៉េងថៃ** ប្រធានក្រុមប្រឹក្សាភិបាល

លោកស្រី **ចេង ស្រី** អភិបាល

លោក HURNEY PATRICK FINBAR អភិបាល

៣- ដើមទុនក្រុមហ៊ុន : ចំនួន ២០.០០០.០០០ រៀល

៤- ទីស្នាក់ការក្រុមហ៊ុន : លេខ ២៤ E1 ផ្លូវលេខ ១៣ សង្កាត់វត្តភ្នំ ខណ្ឌដូនពេញ រាជធានីភ្នំពេញ ។

៥- កម្មវត្ថុអាជីវកម្ម : -ពាណិជ្ជកម្ម :ទិញ លក់ ផ្លាស់ប្តូរទំនិញ នីហរ័ណ អាហរ័ណទំនិញគ្រប់ប្រភេទ នាំចូលឱសថ សំភារៈបរិក្ខារពេទ្យគ្រប់ប្រភេទ

-ការជួលដាក់ឃ្លាំងនូវផលិតផល ទំនិញគ្រប់ប្រភេទ -ការជួសជុលសំភារៈ ទំនិញគ្រប់ប្រភេទ

-ទិញ លក់ ជួល បញ្ចាំមូលនីធិពាណិជ្ជកម្ម-ទិញ លក់ ជួល ដីធ្លី ផ្ទះសំបែង

-ប្តូរប្រាក់ ផលិត ទិញ លក់ គ្រឿងអលង្ការ

-មន្ទីរពេទ្យពិគ្រោះព្យាបាលជម្ងឺ

-បើកសាលារៀន

-ភ្នាក់ងារពាណិជ្ជកម្ម -តំណាងពាណិជ្ជកម្ម

-សេវាពិគ្រោះយោបល់លើផ្នែកហិរញ្ញវត្ថុ ពាណិជ្ជកម្ម

-សេវាផ្សាយពាណិជ្ជកម្ម

-បោះពុម្ពផ្សាយ

-ផលិតខ្សែភាពយន្ត វីដេអូ CD

-ដឹកជញ្ជូន : ផ្លូវទឹក ផ្លូវគោក ផ្លូវអាកាស -សេវាបញ្ជូនប្រាក់ -ទទួលឆាយទន្ទីពេ

-សេវាយកកំរៃជើងសារលើការដឹកជញ្ជូន

-សាងសង់ ជួសជុល អាគារ ស្ពាន ថ្នល់
-ទេសចរណ៍ : សណ្ឋាគារ ភោជនីយដ្ឋាន មជ្ឈមណ្ឌលកំសាន្ត
-វិនិយោគលើវិស័យកសិកម្ម : ដាំដំណាំ ចិញ្ចឹមសត្វ
-វិនិយោគលើវិស័យឧស្សាហកម្ម : រោងចក្រ សិប្បកម្ម ។

៦- ថេរវេលា : ៩៩ ឆ្នាំ

រាល់ដំណាច់ឆ្នាំនីមួយៗ អភិបាលក្រុមហ៊ុនមានកាតព្វកិច្ចមកតំកល់ប្រតិវេទន៍ប្រចាំឆ្នាំដែលទាក់ទងទៅនឹងស្ថានភាពរបស់ក្រុមហ៊ុននៅនាយកដ្ឋានចុះបញ្ជីពាណិជ្ជកម្មនៃក្រសួងពាណិជ្ជកម្ម ។

ដើម្បីធ្វើប្រតិបត្តិការលើមុខជំនាញនីមួយៗ ក្រុមហ៊ុនត្រូវសុំការអនុញ្ញាតជាមុនពីក្រសួង ឬស្ថាប័នដែលគ្រប់គ្រងមុខជំនាញទាំងនោះ និងសុំការអនុញ្ញាតបើកទីតាំងទីស្នាក់ការរបស់ក្រុមហ៊ុនពីអាជ្ញាធរដែនដី ។

អ្នកទទួលខុសត្រូវនៃក្រុមហ៊ុន ត្រូវអនុវត្តសមស្របទៅតាមច្បាប់ជាធរមាន ។

ជ. ទេសរដ្ឋមន្ត្រី
រដ្ឋមន្ត្រីក្រសួងពាណិជ្ជកម្ម
រដ្ឋលេខាធិការ

គឹម_ស៊ីថន

ចម្លងជូន

- ក្រុមប្រឹក្សាអភិវឌ្ឍន៍កម្ពុជា
- ក្រសួងសេដ្ឋកិច្ច និងហិរញ្ញវត្ថុ
- ក្រសួងសង្គមកិច្ច អតីតយុទ្ធជន និងយុវនីតិសម្បទា
- ក្រសួង ការងារ និង បណ្តុះបណ្តាលវិជ្ជាជីវៈ
- ក្រសួងសុខាភិបាល
- ក្រសួងទេសចរណ៍
- ក្រសួងពត៌មាន
- ធនាគារជាតិ នៃកម្ពុជា
- ក្រសួងអប់រំយុវជន និងកីឡា
- ក្រសួងវប្បធម៌ និងវិចិត្រសិល្បៈ
- ក្រសួងសាធារណការ និងដឹកជញ្ជូន
- ក្រសួងរៀបចំដែនដី នគរូបនីយកម្ម និងសំណង់
- រដ្ឋលេខាធិការដ្ឋានអាកាសចរស៊ីវិល
- ក្រសួងកសិកម្ម រុក្ខា ប្រមាញ់ និងនេសាទ
- ក្រសួងឧស្សាហកម្ម រ៉ែ និងថាមពល
- អគ្គនាយកដ្ឋានរាជកិច្ច និង សេវាកុំព្យូទ័រ
- សាលារាជធានីភ្នំពេញ
- មន្ទីរពាណិជ្ជកម្មរាជធានីភ្នំពេញ "មុខការ"

កសន - ឯកសារ -កាលប្បវត្តិ

ព្រះរាជាណាចក្រកម្ពុជា
ជាតិ សាសនា ព្រះមហាក្សត្រ
KINGDOM OF CAMBODIA
Nation - Religion - King

ក្រសួងពាណិជ្ជកម្ម
Ministry of Commerce
លេខ ០៧១១ ពណ.ចបព

ភ្នំពេញថ្ងៃទី ១៧ ខែ កញ្ញា ឆ្នាំ ២០១០

ទេសរដ្ឋមន្ត្រី រដ្ឋមន្ត្រីក្រសួងពាណិជ្ជកម្ម

សូមបញ្ជាក់ថា :

ក្រុមហ៊ុនពាណិជ្ជកម្មឯកជនមួយ ត្រូវបានចុះឈ្មោះក្នុងបញ្ជីពាណិជ្ជកម្ម និងទទួលស្គាល់ជានីតិបុគ្គលពេញលក្ខណៈច្បាប់ គិតចាប់ពីកាលបរិច្ឆេទនៃការចុះបញ្ជីនេះតទៅ តាមលក្ខខណ្ឌដូចខាងក្រោម :

១- នាមករណ៍របស់ក្រុមហ៊ុន	:	**ងូវ ចាន់ណា ខនស្ត្រាក់សិន** NGOV CHANNA CONSTRUCTION Co., Ltd.	
អត្តលេខចុះបញ្ជីពាណិជ្ជកម្ម	:	Co. ១៥៥១៤/០៩P ចុះថ្ងៃទី ២៩ ខែ ធ្នូ ឆ្នាំ ២០០៩	
មានទម្រង់ទ្រាយជា	:	ក្រុមហ៊ុនឯកជនទទួលខុសត្រូវមានកម្រិត	
២- អភិបាលក្រុមហ៊ុន	:	លោក ងូវ ចាន់ណា	ប្រធានក្រុមប្រឹក្សាភិបាល
		លោកស្រី សុខ គឿង	អភិបាល
៣- ដើមទុនក្រុមហ៊ុន	:	ចំនួន ២០.០០០.០០០ រៀល	
៤- ទីស្នាក់ការក្រុមហ៊ុន	:	លេខ ២១០៦ ផ្លូវលេខ ៦៨ សង្កាត់ស្រះចក ខណ្ឌដូនពេញ រាជធានីភ្នំពេញ ។	
៥- កម្មវត្ថុអាជីវកម្ម	:	-ពាណិជ្ជកម្ម :ទិញ លក់ ផ្លាស់ប្តូរទំនិញ នីហរ័ណ អាហរ័ណទំនិញគ្រប់ប្រភេទ នាំចូលឱសថ សំភារៈបរិក្ខារពេទ្យគ្រប់ប្រភេទ	

-ការជួលដាក់ឃ្លាំងនូវផលិតផល ទំនិញគ្រប់ប្រភេទ -ការជួសជុលសំភារៈ ទំនិញគ្រប់ប្រភេទ
-ទិញ លក់ ជួល បញ្ចាំមូលនិធិពាណិជ្ជកម្ម-ទិញ លក់ ជួល ដីធ្លី ផ្ទះសំបែង
-ប្តូរប្រាក់ ផលិត ទិញ លក់ គ្រឿងអលង្ការ
-មន្ទីរពេទ្យពិគ្រោះព្យាបាលជម្ងឺ
-បើកសាលារៀន
-ភ្នាក់ងារពាណិជ្ជកម្ម -តំណាងពាណិជ្ជកម្ម
-សេវាពិគ្រោះយោបល់លើផ្នែកហិរញ្ញវត្ថុ ពាណិជ្ជកម្ម
-សេវាផ្សាយពាណិជ្ជកម្ម
-បោះពុម្ពផ្សាយ
-ផលិតខ្សែភាពយន្ត វីដេអូ CD
-ដឹកជញ្ជូន : ផ្លូវទឹក ផ្លូវគោក ផ្លូវអាកាស -សេវាបញ្ជូន និង ចែកចាយទំនិញ
-សេវាយកកំរៃជើងសារលើការដឹកជញ្ជូន
-សាងសង់ ជួសជុល អាគារ ស្ពាន ថ្នល់

-ទេសចរណ៍ : សណ្ឋាគារ ភោជនីយដ្ឋាន មជ្ឈមណ្ឌលកំសាន្ត
-វិនិយោគលើវិស័យកសិកម្ម : ដាំដំណាំ ចិញ្ចឹមសត្វ
-វិនិយោគលើវិស័យឧស្សាហកម្ម : រោងចក្រ សិប្បកម្ម ។

៦- ថេរវេលា : ៩៩ ឆ្នាំ

រាល់ដំណាច់ឆ្នាំនីមួយៗ អភិបាលក្រុមហ៊ុនមានកាតព្វកិច្ចមកតំកល់ប្រតិវេទន៍ប្រចាំឆ្នាំដែលទាក់ទងទៅនឹងស្ថានភាពរបស់ក្រុមហ៊ុននៅនាយកដ្ឋានចុះបញ្ជីពាណិជ្ជកម្មនៃក្រសួងពាណិជ្ជកម្ម ។

ដើម្បីធ្វើប្រតិបត្តិការលើមុខជំនាញនីមួយៗ ក្រុមហ៊ុនត្រូវសុំការអនុញ្ញាតជាមុនពីក្រសួង ឬស្ថាប័នដែលគ្រប់គ្រងមុខជំនាញទាំងនោះ និងសុំការអនុញ្ញាតបើកទីតាំងទីស្នាក់ការរបស់ក្រុមហ៊ុនពីអាជ្ញាធរដែនដី ។

អ្នកទទួលខុសត្រូវនៃក្រុមហ៊ុន ត្រូវអនុវត្តសមស្របទៅតាមច្បាប់ជាធរមាន ។

ជ.* ទេសរដ្ឋមន្ត្រី

រដ្ឋមន្ត្រីក្រសួងពាណិជ្ជកម្ម

រដ្ឋលេខាធិការ

គឹម_ស៊ីថន

ចម្លងជូន

- ក្រុមប្រឹក្សាអភិវឌ្ឍន៍កម្ពុជា
- ក្រសួងសេដ្ឋកិច្ច និងហិរញ្ញវត្ថុ
- ក្រសួងសង្គមកិច្ច អតីតយុទ្ធជន និងយុវនីតិសម្បទា
- ក្រសួង ការងារ និង បណ្តុះបណ្តាលវិជ្ជាជីវៈ
- ក្រសួងសុខាភិបាល
- ក្រសួងទេសចរណ៍
- ក្រសួងពត៌មាន
- ធនាគារជាតិ នៃកម្ពុជា
- ក្រសួងអប់រំយុវជន និងកីឡា
- ក្រសួងវប្បធម៌ និងវិចិត្រសិល្បៈ
- ក្រសួងសាធារណការ និងដឹកជញ្ជូន
- ក្រសួងរៀបចំដែនដី នគរូបនីយកម្ម និងសំណង់
- រដ្ឋលេខាធិការដ្ឋានអាកាសចរស៊ីវិល
- ក្រសួងកសិកម្ម រុក្ខា ប្រម៉ាញ់ និងនេសាទ
- ក្រសួងឧស្សាហកម្ម រ៉ែ និងថាមពល
- អគ្គនាយកដ្ឋានរាជកិច្ច និង សេវាកុំព្យូទ័រ
- សាលារាជធានីភ្នំពេញ
- មន្ទីរពាណិជ្ជកម្មរាជធានីភ្នំពេញ "មុខការ"

ក ស ន - ឯកសារ -កាលប្បវត្តិ

ព្រះរាជាណាចក្រកម្ពុជា
ជាតិ សាសនា ព្រះមហាក្សត្រ
KINGDOM OF CAMBODIA
Nation - Religion - King

ក្រសួងពាណិជ្ជកម្ម
Ministry of Commerce
លេខ ០៧១៧ ពណ.ចបព

ភ្នំពេញថ្ងៃទី ១៧ ខែ មករា ឆ្នាំ ២០១០

ទេសរដ្ឋមន្ត្រី រដ្ឋមន្ត្រីក្រសួងពាណិជ្ជកម្ម

សូមបញ្ជាក់ថា :

ក្រុមហ៊ុនពាណិជ្ជកម្មឯកជនមួយ ត្រូវបានចុះឈ្មោះក្នុងបញ្ជីពាណិជ្ជកម្ម និងទទួលស្គាល់ជានីតិបុគ្គលពេញលក្ខណៈច្បាប់ គិតចាប់ពីកាលបរិច្ឆេទនៃការចុះបញ្ជីនេះតទៅ តាមលក្ខខណ្ឌដូចខាងក្រោម :

១- នាមករណ៍របស់ក្រុមហ៊ុន : **សាន់- ហ្វ៊ុល ខនសាល់ធេន (គ្រុប)**
SUN- FULL CONSULTANT (GROUP) Co., Ltd.

អត្តលេខចុះបញ្ជីពាណិជ្ជកម្ម : Co. ០០២៨KH/២០១០ ចុះថ្ងៃទី ០៤ ខែ មករា ឆ្នាំ ២០១០

មានទ្រង់ទ្រាយជា : ក្រុមហ៊ុនឯកជនទទួលខុសត្រូវមានកម្រិត

២- អភិបាលក្រុមហ៊ុន : លោកស្រី **លី ចាន់ធូ** ប្រធានក្រុមប្រឹក្សាភិបាល
លោក MENG XIANCHENG អភិបាល

៣- ដើមទុនក្រុមហ៊ុន : ចំនួន ២០.០០០.០០០ រៀល

៤- ទីស្នាក់ការក្រុមហ៊ុន : លេខ ៣៥ ផ្លូវលេខ ២០០ សង្កាត់ផ្សារថ្មីទី៣ ខណ្ឌដូនពេញ រាជធានីភ្នំពេញ

៥- កម្មវត្ថុអាជីវកម្ម : -ពាណិជ្ជកម្ម : ទិញ លក់ ផ្លាស់ប្តូរទំនិញ និហរ័ណ អាហរ័ណទំនិញគ្រប់ប្រភេទ ពិសេសសំភារៈសំណង់ និងសំភារៈបរិក្ខារអគ្គិសនីគ្រប់ប្រភេទ -នាំចូលឱសថសំភារៈបរិក្ខារពេទ្យគ្រប់ប្រភេទ
-ការផ្តួលដាក់ឃ្លាំងនូវផលិតផល ទំនិញគ្រប់ប្រភេទ-ការជួសជុលសំភារៈ ទំនិញគ្រប់ប្រភេទ
-ទិញ លក់ ជួល បញ្ចាំមូលនីធិពាណិជ្ជកម្ម -ទិញ លក់ ជួល ដីធ្លី ផ្ទះសំបែង
-ប្តូរប្រាក់ ផលិត ទិញ លក់គ្រឿងអលង្ការ
-មន្ទីរពេទ្យពិគ្រោះព្យាបាលជម្ងឺ
-បើកសាលារៀន
-ភ្នាក់ងារពាណិជ្ជកម្ម -តំណាងពាណិជ្ជកម្ម
-សេវាពិគ្រោះយោបល់លើផ្នែកហិរញ្ញវត្ថុ ពាណិជ្ជកម្ម
-សេវាផ្សាយពាណិជ្ជកម្ម
-បោះពុម្ពផ្សាយ
-ផលិតខ្សែភាពយន្ត វីដេអូ CD
-ដឹកជញ្ជូន : ផ្លូវទឹក ផ្លូវគោក ផ្លូវអាកាស -សេវាអន្តរការីនាំចេញនាំចូលទំនិញ
-សេវាយកកំរៃជើងសារលើការដឹកជញ្ជូន

-សាងសង់ ជួសជុល អាគារ ស្ពាន ថ្នល់

-ទេសចរណ៍ : សណ្ឋាគារ ភោជនីយដ្ឋាន មជ្ឈមណ្ឌលកំសាន្ត -លក់វត្ថុអនុស្សាវរីយ៍

-វិនិយោគលើវិស័យកសិកម្ម : ដាំដំណាំ ចិញ្ចឹមសត្វ

-វិនិយោគលើវិស័យឧស្សាហកម្ម : រោងចក្រ សិប្បកម្ម ។

៦- ថេរវេលា : ៩៩ ឆ្នាំ

រាល់ដំណាច់ឆ្នាំនីមួយៗ អភិបាលក្រុមហ៊ុនមានកាតព្វកិច្ច មកតំកល់ប្រតិវេទន៍ប្រចាំឆ្នាំ ដែលទាក់ទងទៅនឹងស្ថានភាពរបស់ក្រុមហ៊ុននៅនាយកដ្ឋានចុះបញ្ជីពាណិជ្ជកម្ម នៃក្រសួងពាណិជ្ជកម្ម ។

ដើម្បីធ្វើប្រតិបត្តិការលើមុខជំនាញនីមួយៗ ក្រុមហ៊ុនត្រូវសុំការអនុញ្ញាតជាមុនពីក្រសួង ឬ ស្ថាប័ន ដែលគ្រប់គ្រងមុខជំនាញទាំងនោះ និងសុំការអនុញ្ញាតបើកទីតាំងទីស្នាក់ការរបស់ក្រុមហ៊ុន ពីអាជ្ញាធរដែនដី ។

អ្នកទទួលខុសត្រូវនៃក្រុមហ៊ុន ត្រូវអនុវត្តសមស្របទៅតាមច្បាប់ជាធរមាន ។

ជ. ទេសរដ្ឋមន្ត្រី

រដ្ឋមន្ត្រីក្រសួងពាណិជ្ជកម្ម

ភឹម_ស៊ីថន

ចម្លងជូន

- ក្រុមប្រឹក្សាអភិវឌ្ឍន៍កម្ពុជា
- ក្រសួងសង្គមកិច្ច អតីតយុទ្ធជន និងយុវនីតិសម្បទា
- ក្រសួង ការងារ និង បណ្តុះបណ្តាលវិជ្ជាជីវៈ
- ក្រសួងសេដ្ឋកិច្ច និងហិរញ្ញវត្ថុ
- ក្រសួងសុខាភិបាល -ក្រសួងទេសចរណ៍
- ក្រសួងពត៌មាន
- ធនាគារជាតិនៃកម្ពុជា
- ក្រសួងអប់រំយុវជន និងកីឡា
- ក្រសួងវប្បធម៌ និងវិចិត្រសិល្បៈ
- ក្រសួងសាធារណការ និងដឹកជញ្ជូន
- ក្រសួងរៀបចំដែនដី នគរូបនីយកម្ម និងសំណង់
- រដ្ឋលេខាធិការដ្ឋានអាកាសចរស៊ីវិល
- ក្រសួងកសិកម្ម រុក្ខា ប្រម៉ាញ់ និងនេសាទ
- ក្រសួងឧស្សាហកម្ម រ៉ែ និងថាមពល
- អគ្គនាយកដ្ឋានរាជកិច្ច និង សេវាកុំព្យូទ័រ
- សាលារាជធានីភ្នំពេញ
- មន្ទីរពាណិជ្ជកម្មរាជធានីភ្នំពេញ "មុខការ"
- ឯកសារ -កាលប្បវត្តិ

បោះពុម្ពនៅអគ្គនាយកដ្ឋាន
រាជកិច្ច និង សេវាកុំព្យូទ័រ
នៃទីស្ដីការគណៈរដ្ឋមន្ត្រី